

A black and white photograph of a woman with blonde hair in a bun, wearing a two-tone top and jeans, standing at a kitchen counter. She is focused on arranging a bouquet of flowers. On the counter, there is a vase with flowers, a sink, and a bowl. Large windows in the background let in bright light.

# Produktguide kök 2015

STANDARDSORTIMENT

<b>Inledning</b> .....	<b>3</b>	<b>Toppskåp</b> .....	<b>24</b>
<b>Prisgrupper</b> .....	<b>4</b>	TOPPSKÅP TILL VÄGGSKÅP, DJUP 302 MM .....	24
DEKORSKÅPSTOMMAR, DEKORSIDOR OCH DETALJER .....	4	TOPPSKÅP TILL HÖGSKÅP, DJUP 580 MM .....	24
FRONTANPASSADE SKÅPSTOMMAR .....	4	SKÅP ÖVER KYL, DJUP 580 MM, BREDD 600 MM .....	24
INRAMNINGSSYSTEM .....	4	SKÅP ÖVER KYL, DJUP 580 MM, BREDD 750 MM .....	24
PASSLIST .....	4	MALL FÖR VAL AV SKÅP ÖVER KYL .....	24
KULÖRTILLÄGG .....	4	<b>Halvhöga skåp</b> .....	<b>25</b>
<b>Luckfakta</b> .....	<b>5</b>	HALVHÖGA SKÅP HÖJD 1182 MM, DJUP 580 MM .....	25
<b>Bänkskivor</b> .....	<b>7</b>	HALVHÖGA SKÅP FÖR INB. UGN/MICRO HÖJD 1182 MM ..	25
LAMINATBÄNKSIVOR .....	7	<b>Högskåp</b> .....	<b>26</b>
MASSIVA TRÄBÄNKSIVOR .....	7	HÖGSKÅP, DJUP 580 MM .....	26
BÄNKSIVOR I NATURSTEN .....	7	HÖGSKÅP, DJUP 430 MM .....	29
BÄNKSIVOR I AKRYLSTEN .....	7	HÖGSKÅP, DJUP 302 MM .....	29
BÄNKSIVOR I KOMPOSITSTEN .....	7	<b>Dekorskåp</b> .....	<b>30</b>
OLIKA DISKBÄNKS MONTERINGAR I BÄNKSIVA .....	7	DEKORSKÅP, DJUP 302 MM .....	30
<b>Matris för dekordetaljer</b> .....	<b>9</b>	DEKORSKÅP BÄNKMODELL, DJUP 302 MM .....	30
<b>Produkt-beskrivning</b> .....	<b>10</b>	DEKORSKÅP MED ÖVERHÄNGD VITRIN, HÖJD 288/DJUP 302 ..	30
<b>Placering av el-uttag och vatten/avlopp</b> .....	<b>12</b>	DEKORSKÅP MED ÖVERHÄNGD VITRINLUCKA, HÖJD 572/302 ..	30
<b>Monteringsmått</b> .....	<b>13</b>	<b>Hyllor och Jalusiskåp</b> .....	<b>31</b>
TOTALHÖJDER SKÅP .....	13	VINHYLLO, DJUP 302 MM .....	31
DISKMASKINSPELARE .....	14	VIN- OCH KOKBOKSHYLLO, DJUP 302 MM .....	31
INBYGGNAD KYL/FRYS SIDE BY SIDE .....	14	ÖPPEN HYLLO, DJUP 302 MM .....	31
INRAMNINGSSYSTEM .....	15	ÖPPET HÖGSKÅP, DJUP 302 MM .....	31
<b>Bänkskåp</b> .....	<b>17</b>	JALUSISKÅP BÄNKMODELL HÖJD 500, DJUP 302 MM .....	31
BÄNKSÅP HÖJD 720 MM, DJUP 580 MM .....	17	JALUSISKÅP BÄNKMODELL, DJUP 302 MM .....	31
LÖSA FRONTER TILL INTEGRERAD DISKMASKIN .....	18	JALUSISKÅP BÄNKMODELL, DJUP 580 MM .....	31
LIST ÖVER INTEGRERAD DISKMASKIN .....	18	JALUSISKÅP BÄNKMODELL, DJUP 302 MM, ALUMINIUMJALUSI ..	31
BÄNKSÅP HÖJD 720 MM DJUP 730 MM .....	19	JALUSISKÅP BÄNKMODELL, DJUP 580 MM, ALUMINIUMJALUSI ..	31
BÄNKSÅP HÖJD 720 MM DJUP 430 MM .....	19	AVSLUTNINGSHYLLOR .....	31
BÄNKSÅP HÖJD 572 MM, DJUP 580 MM .....	20	FLÄKTHYLLOR UTAN LUCKA .....	32
BÄNKSÅP HÖJD 572 MM, DJUP 730 MM .....	20	<b>Barnstugor, bänkskåp</b> .....	<b>32</b>
LÅDMODULER, DJUP 580 MM .....	20	BÄNKSÅP HÖJD 870 MM, DJUP 580 MM .....	32
LÅDMODUL FÖR DISKMASKINSPELARE, DJUP 580 MM .....	20	<b>Jenny</b> .....	<b>33</b>
LÅDMODULER, DJUP 430 MM .....	20	BÄNKSÅP HÖJD 720 MM DJUP 580 MM .....	33
<b>Väggskåp</b> .....	<b>21</b>	LÖS FRONT TILL INTEGRERAD DISKMASKIN .....	33
VÄGGSKÅP HÖJD 288 MM, DJUP 302 MM .....	21	FORTS. BÄNKSÅP HÖJD 720 MM DJUP 580 MM .....	33
VÄGGSKÅP HÖJD 572 MM, DJUP 302 MM .....	21	BÄNKSÅP, HÖJD 720 MM, DJUP 430 MM .....	34
VÄGGSKÅP MED VITRINLUCKOR HÖJD 572 MM, DJUP 302 MM ..	21	VÄGGSKÅP HÖJD 720 MM, DJUP 302 MM .....	34
VÄGGSKÅP HÖJD 572 MM, DJUP 302 MM .....	21	VÄGGSKÅP HÖJD 700 MM, DJUP 302 MM .....	34
VÄGGSKÅP HÖJD 700 MM, DJUP 302 MM .....	21	VÄGGSKÅP MED VITRINLUCKOR HÖJD 700 MM, DJUP 302 MM ..	34
VÄGGSKÅP MED VITRIN, HÖJD 700 MM, DJUP 302 MM .....	21	VÄGGSKÅP HÖJD 850 MM, DJUP 302 MM .....	34
VÄGGSKÅP HÖJD 850 MM, DJUP 302 MM .....	21	VÄGGSKÅP MED VITRINLUCKOR HÖJD 850, DJUP 302 MM ..	34
VÄGGSKÅP MED VITRIN, HÖJD 850 MM, DJUP 302 MM .....	22	VÄGGSKÅP HÖJD 988 MM, DJUP 302 MM .....	34
VÄGGSKÅP HÖJD 988 MM, DJUP 302 MM .....	22	VÄGGSKÅP MED VITRINLUCKOR HÖJD 988 MM, DJUP 302 MM ..	34
VÄGGSKÅP MED VITRIN, HÖJD 988 MM, DJUP 302 MM .....	22	VÄGGSKÅP HÖJD 1138 MM, DJUP 302 MM .....	35
VÄGGSKÅP HÖJD 1138 MM, DJUP 302 MM .....	22	VÄGGSKÅP MED VITRINLUCKOR HÖJD 1138, DJUP 302 MM ..	35
VÄGGSKÅP MED VITRIN, HÖJD 1138 MM, DJUP 302 MM .....	23	FLÄKTHYLLOR MED LUCKOR, DJUP 78 MM .....	35
FLÄKTHYLLOR MED LUCKOR, DJUP 78 MM .....	23	TOPPSKÅP TILL VÄGGSKÅP HÖJD 288 MM, DJUP 302 MM ..	35
SKÅP OCH LUCKOR TILL FLÄKTKÅPA LGG. ....	23	SKÅP ÖVER KYL, DJUP 580 MM, BREDD 600 MM .....	35
		TOPPSKÅP TILL HÖGSKÅP HÖJD 288 MM, DJUP 580 MM ..	35
		HALVHÖGT SKÅP HÖJD 1182 MM, DJUP 580 MM .....	35
		HÖGSKÅP, DJUP 580 MM .....	35
		HÖGSKÅP, DJUP 430 MM .....	37
		HÖGSKÅP, DJUP 302 MM EXKL. FRONTER .....	37

<b>Bänkskivor</b> .....	<b>38</b>
BÄNKSKIVOR, LAMINAT PRISGR. A-B, TJ. 30 MM .....	38
KANTLIST TILL BÄNKSKIVOR OVAN .....	38
BÄNKSKIVOR LECHNER, LAMINAT PRISGR. C-D TJ.30 MM .....	38
MAXLÄNGD OCH TYP AV STANDARDLIST .....	38
LAMINATSPECIFIKATION .....	38
BÄNKSKIVOR, TRÄLAMELL, MAX LÄNGD 4000 MM. ....	39
BEARBETNINGAR BÄNKSKIVOR .....	39
TILLBEHÖR TILL BÄNKSKIVOR .....	40
<b>Tillbehör</b> .....	<b>41</b>
ROSTFRIA DISKBÄNKAR .....	41
PORSLINSHO .....	41
BLANDARE & TILLBEHÖR .....	41
AVFALLSSORTERING .....	41
BOTTENSKYDD & AVRINNINGSBRICKA .....	42
HYLLA FÖR BÄNK- OCH HÖGSKÅP I DJUP 580 MM .....	42
HYLLA FÖR BÄNK- OCH HÖGSKÅP I DJUP 430 MM .....	42
HYLLA FÖR VÄGG- OCH HÖGSKÅP I DJUP 302 MM .....	42
GLASHYLLA TILL VÄGGSKÅP I DJUP 302 MM .....	42
ROLLER TRÅDHYLLOR, TRÅDBACKAR .....	42
INVÄNDIGA STANDARDLÅDOR TILL BÄNK- OCH HÖGSKÅP .....	42
INVÄNDIGA FULLUTDRAGSLÅDOR TILL BÄNK- OCH HÖGSKÅP ..	42
KLÄDKAMMARINREDNING .....	42
KLÄDSTÅNG, STÅL .....	42
DIV SKÅPSINREDNING .....	43
GÅNGJÄRN OCH LÅD- LUCKDÄMPARE .....	43
ÖVRIGT .....	43
KNOPPAR & HANDTAG .....	44
REDSKAPSSTÅNG .....	45
REDSKAPSSYSTEM LINERO MOSAIQ .....	45
HALOGENARMATURER .....	45
230V-ARMATURER/ARMATURER MED INBYGGD DRIVER .....	45
LED-ARMATURER KONSTANTSTRÖM (MAX 500MA) .....	45
LED-STRIPES .....	45
LÅDBELYSNING .....	45
UTTAG .....	45
TILLBEHÖR TILL STANDARDLÅDOR .....	45
TILLBEHÖR TILL FULLUTDRAGSLÅDOR, SKÅPDJUP 580 MM .....	45
TILLBEHÖR TILL FULLUTDRAGSLÅDOR, SKÅPDJUP 730 MM .....	45

<b>Detaljer</b> .....	<b>46</b>
KAKELLIST MED FALS FÖR KAKEL .....	46
LJUSRAMPLISTER OCH KRÖNLISTER .....	46
PASSLIST .....	46
DEKORSIDOR 16 MM .....	46
DEKORSIDOR ASTRID 16 MM .....	46
DEKORSIDOR BIANCA 19 MM. ....	47
LÖSA RYGGAR .....	47
LÖSA RYGGAR ASTRID .....	47
BALDAKIN MED TILLBEHÖR ÖVER VÄGGSKÅP .....	47
BELYSNINGSBOTTEN FÖR MONTERING UNDER VÄGGSKÅP ..	47
INRAMNINGSSYSTEM .....	47
VÄGGHYLLOR, TJOCKLEK 29 MM, DJUP 200 MM .....	48
VÄGGHYLLOR, TJOCKLEK 29 MM, DJUP 295 MM .....	48
VÄGGHYLLOR I MÅLAD MDF, TJOCKLEK 19 MM, DJUP 295 MM	48
VÄGGHYLLOR I MASSIV TRÄLAMELL, TJOCKLEK 30 MM .....	48
MAXDJUP 300 MM, MAXLÄNGD 4000 MM. ....	48
TRÅKONSOL, FÖR HYLLOR I DJUP 200-300 MM .....	48
SOCKELDETALJER .....	48
PLASTSOCKEL I ROSTFRI LOOK .....	48
BENSTATIV I ALUMINIUM .....	48
PASSBITAR-TAKANSLUTNINGAR MED TILLBEHÖR .....	48
HÖRN- OCH SKARVIISTER .....	49
SKÄRBRÄDA TILL BÄNKSKÅP, BOKFANERADE .....	49

# Inledning

Produktguide kök 2015 standardsortiment. Gäller fr.o.m. 2014-09-15.

Det viktigaste materialet i våra kök är kunskap. Kunskap om hur man utvecklar attraktiva, långlivade och miljömässigt hållbara produkter. Kunskap om hur man skapar trivsamma och fungerande helhetslösningar. Och kunskap om hur man är en bra samarbetspartner genom hela processen. När du köper kök av oss får du hjälp med alla delar – och att få ihop dem till en helhet som passar dig. På tal om helhet. Du vet väl att vi också använder vår kunskap till att utveckla lösningar för badrum, tvättstuga och dressingroom?

## FUNKTIONSGARANTI

Vi lämnar 15 års funktionsgaranti på skåpsstommar, lådor och gångjärn. Felaktiga delar ersätts med samma eller likvärdig produkt ur gällande sortiment. Eventuella monteringskostnader ersätts inte. Garantin gäller inte om monterings- och skötselanvisning inte följts. I övrigt gäller Konsumentverkets rekommendationer.

## KVALITETS- OCH MILJÖCERTIFIERING

Vi är certifierade enligt kvalitetssystemet ISO 9001 och miljösystemet ISO 14001. Det innebär kvalitets- och miljösäkring i alla led. Vi har dessutom sedan 1996 den högsta kreditratingen AAA i Soliditets värderingssystem.

## SVANENMÄRKNING

Våra stommar, de flesta laminatbänkskivorna och några av våra luckor är Svanenmärkta. Svanen är den officiella miljömärkningen i Norden och en av världens tuffaste miljö- och kvalitetsmärkningar. Bland annat bedömer Svanen produktens miljöpåverkan under hela livscykeln - från råvara till avfall. Svanenmärkta produkter sorteras som träavfall och återvinns.

## BASTA

Delar av vårt sortiment är BASTA-registrerat. BASTA är branschens enda oberoende miljöbedömningssystem för bygg- och anläggningsprodukter. Syftet med BASTA är att fasa ut ämnen med farliga kemiska egenskaper från bygg- och anläggningsprodukter och bidra till Sveriges nationella miljö kvalitetsmål Giffri miljö.

## AVFALL

Vårt avfall källsorteras och går sedan till återvinning eller återanvändning, deponeras eller destrueras.

## ENERGI

Vårt träspill från produktionen briketteras och används till att värma upp våra egna lokaler, skolan och äldreboendet i Vedum.

## EMBALLAGE OCH ELAVFALL

Genom anslutning till Reparegistreret och EL-Kretsen har vi garantier för att vårt emballage och uttjänt elektriskt material tas om hand och återvinns.

## RESERVATIONER

Vi bedriver en ständig produktutveckling och därför förbehåller vi oss rätten till ändringar i konstruktion, material och utförande. Naturmaterial kan variera i färg och struktur. Av trycktekniska skäl kan träslag och andra ytor avvika från verkligheten och vi reserverar oss för eventuella tryckfel.



# Prisgrupper

Vedum har 10 prisgrupper och 19 olika luckor. De billigaste luckorna startar i prisgrupp 1 och de dyraste finns i prisgrupp 10. Priset för målade luckor utgår från vit lucka och vill man ha kulör blir det ett kulörtillägg, se sid 4. Alla luckor utom Alva, Bianca och Frida finns också som vitrin.

Grepplista i aluminium, med utförande i natureloxerad, finns till luckorna Annika, Bianca och Linda och i vitmålat utförande till luckan Annika i ett begränsat sortiment markerat med G och ett priställägg i en separat kolumn. Lucka Liv och Vera finns också med grepplista. Grepplistan är i trä och finns i hela sortimentet med några få undantag. Priset för Liv med grepplista är samma som för Liv utan grepplista. Vera med grepplista ligger i prisgrupp 8.

Luckan Jenny finns i ett begränsat sortiment och har ingen prisgrupp utan egna artikelnummer, se sid 33.

Träluckorna Helena, Linda, Ines och Liv hamnar i olika prisgrupper beroende på träslag och ytbehandling.

## DEKORSKÅPSTOMMAR, DEKORSIDOR OCH DETALJER

Nedanstående nummer gäller för trä- eller kulörutförande på dekorstommar (se sid 30) detaljer och dekorsidor.

För att se vad som finns i olika utförande se dekomatrisen på sid 9.

UTFÖRANDE	PRISGRUPP				
	A	B	C	D	E
#kulör nr, se tabell		##			
vit melamin	00				
ek, melamin (Alva)		07			
svart, melamin (Alva)		08			
ask			09		
björk			03		
ek			01		
ek, svartbetsad				85	
ek, täckmålad mörk turkos				148	
ek, täckmålad betonggrå				149	
ek, täckmålad vaniljvit				151	
ek, täckmålad varmgrå				158	
ek, täckmålad turkos				161	
ek, täckmålad antikvit				168	
valnöt					05
vit högblank folie					Bianca

## FRONTANPASSADE SKÅPSTOMMAR

Vita skåpstommar kan fås med frontanpassning, dvs. kantlisten på stommens framkant är i annat utförande. Frontanpassning finns i svart ABS-list samt fanerlist i klarlackad ek, ask, björk och valnöt. Tilläggspris per skåp: 280 kr.

## INRAMNINGSSYSTEM

System som ramar in skåp för att få en platsbyggd känsla i köket. Inramningssystemet består av dekorsidor och inramningslister i 19 mm mdf med kantradie 2 mm. Målas i alla kulörer.

Systemet är avsett för målade mdf-luckor som är 19 mm tjocka och där man inte använder sig av push-öppning. Push-öppningen gör att luckorna ligger ca 3 mm utanför stommen och då livar inte inramningssystemet med luckorna.

Luckor i tjocklek 16 mm hamnar 3 mm innanför inramningssystemet och är inte den mest lämpliga kombinationen. Däremot kan 16 mm tjocka luckor i kombination med push användas. Gångjärnen måste då justeras så att luckan ligger 3 mm ifrån stommen.

## PASSLIST

Den vita facklisten som är synlig mellan bänkskåpens lucka/lådfront och bänkskivan kan döljas med en passlist. Passlisten kan fås i alla kulörer samt ask, björk, ek, ek täckmålad, ek svartbetsad och valnöt, se sid 46.

## KULÖRTILLÄGG

Du vet väl att du kan välja din egen favoritfärg på ditt kök från Vedum? Vi är unika med att kunna erbjuda alla kulörer i NCS-skalan. De vi redovisar här är våra baskulörer – välj någon av dessa eller din egen favorit. Oavsett kulör har luckorna en vacker, beständig och lättskött yta. De målas med en syrabaserad grundfärg och behandlas sedan med en syrahärdad topplack. Självklart använder vi miljövänliga färger utan kadmium och bly. Fem kulörer finns också med metalleffekt. Eftersom strukturen och glittret gör att kulören avviker från originalkulören kan vi inte ange ett korrekt NCS-nummer och glanstal. Dessa fem kulörer kan även fås utan glitter. För att se vilka detaljer som finns i kulör se dekomatrisen på sid 9.

Tänk på att fläckar och repor upplevs mer synliga på svarta och mörka kulörer.

# Kulörnummer	NCS färg	Glans	Priställägg kr/produkt	
			140	280
F20 VIT	NCS S 0500-N	35		
F44 GRÅ	NCS S 3000-N	35	•	
F49 BETONGGRÅ	NCS S 5502-Y	15	•	
F51 VANILJVIT	NCS S 1005-Y20R	15	•	
F56 TOMATRÖD	NCS S 3060-Y80R	35		•
F58 VARMGRÅ	NCS S 2502-Y	15	•	
F59 ANTRACITGRÅ	NCS S 6500-N	15	•	
F60 LJUS OLIV	NCS S 2010-G90Y	15	•	
F61 TURKOS	NCS S 2005-B50G	15	•	
F62 NOUGAT	NCS S 5010-Y50R	15	•	
F63 CAPPUCCINO	NCS S 3010-Y20R	15	•	
F64 ORANGE	NCS S 1080-Y50R	15		•
F68 ANTIKVIT	NCS S 1002-Y	15	•	
F69 AUBERGINE	NCS S 7020-R40B	15		•
F70 SVART	NCS S 9000	15		•
F71 VIT METALLIC				•
F72 SVART METALLIC				•
F73 TURKOS METALLIC				•
F74 CAPPUCCINO METALLIC				•
F75 VARMGRÅ METALLIC				•
F76 VIT STRUKTUREFFEKT				•
Fritt vald kulör ur NCS-systemet, max glanstal 35.				
TÄCKMÅLAD EK:				
F148 MÖRK TURKOS	NCS S 3010-B50G	15		•
F149 BETONGGRÅ EK	NCS S 5502-Y	15		•
F151 VANILJVIT EK	NCS S 1005-Y20R	15		•
F158 VARMGRÅ EK	NCS S 2502-Y	15		•
F161 TURKOS	NCS S 2005-B50G	15		•
F168 ANTIKVIT EK	NCS S 1002-Y	15		•

# Luckfakta

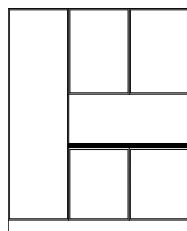

**STOMME**

Vit 16 mm spånskiva med 100 gram melaminbeläggning, rygg av 3 mm lackad board. Våra stommar är Svanen-märkta.

**PRISGRUPP 0.**

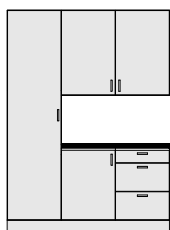

**FRIDA**

Vitmålad lucka av 16 mm fuktrög melamin-belagd spånskiva, med kantlist i ABS. Finns ej som vitrinlucka.

**PRISGRUPP 1.**

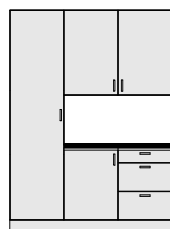

**ALVA**

Melaminbelagd 16 mm fuktrög spånskiva. I ek- eller svart trämonster med ABS list, liggande trämonster på lådfronter. Finns ej som vitrinlucka.

**PRISGRUPP 2.**

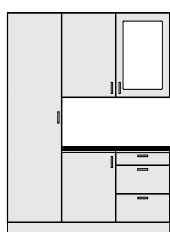

**MAJA**

Målad lucka av 16 mm MDF-board med svagt rundad kant. Vitrinlucka med klarglas eller frostat glas. Levereras i alla kulörer mot kulörtillägg.

**PRISGRUPP 2.**



**AGNES**

Målad lucka av 16 mm MDF-board med frästa spår. Luckor i bredder upp till och med 196 mm, luckor i höjder upp till och med 220 mm och fronter i höjder upp till och med 230 mm levereras släta. Vitrinluckan med klarglas eller frostat glas. Levereras i alla kulörer mot kulörtillägg.

**PRISGRUPP 3.**

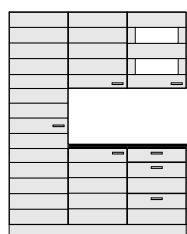

**LINN**

Målad lucka av 16 mm MDF-board med frästa horisontella spår. Vitrinluckan med klarglas eller frostat glas. Levereras i alla kulörer mot kulörtillägg.

**PRISGRUPP 3.**



**NOVA VITRIN**

Målad vitrinlucka av 19 mm MDF-board med fasad kant. Levereras i alla kulörer mot kulörtillägg. Finns med klarglas eller frostat glas. Nova har samma kantprofil som Annika, Karin och Stina.

**PRISGRUPP 3.**

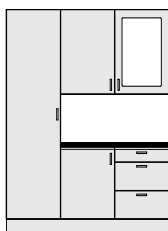

**ANNIKA**

Målad lucka av 19 mm MDF-board med fasad kant. Vitrinlucka med klarglas eller frostat glas. Levereras i alla kulörer mot kulörtillägg. Kan fås med infällda handtag 31070. Kan även fås med grepplist i aluminium med utförande i natureloxerad och vitmålad (begränsat skåpsortiment markerat med G). Vitrinluckor finns ej med grepplist eller infällt handtag 31070.

**PRISGRUPP 3.**

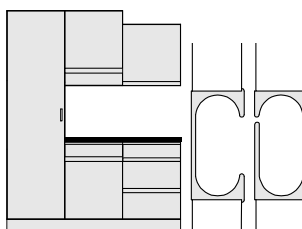

**GREPPLIST ALU.=G**

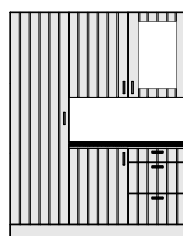

**ASTRID**

Målad lucka av 19 mm MDF-board med fräst pärlspontmonster. Vitrinlucka med klarglas eller frostat glas. Levereras i alla kulörer mot kulörtillägg.

**PRISGRUPP 4.**

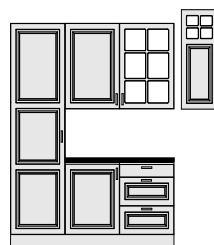

**ALICE**

Målad lucka av 19 mm MDF-board med fräst profil. Vitrinluckor med spröjs och klarglas. Vitrinlucka till skåp i höjd 988 finns både med hel vitrin och toppvitrin. Luckor i bredder upp till och med 196 mm, luckor i höjder upp till och med 220 mm och fronter i höjder upp till och med 230 mm levereras släta. Levereras i alla kulörer mot kulörtillägg.

**PRISGRUPP 5.**



**KARIN**

Målad lucka av 19 mm MDF-board med ram och slät spegel. Vitrinlucka med klarglas eller frostat glas. Luckor i bredder upp till och med 196 mm, luckor i höjder upp till och med 220 mm och fronter i höjder upp till och med 230 mm levereras släta. Levereras i alla kulörer mot kulörtillägg.

**PRISGRUPP 5.**

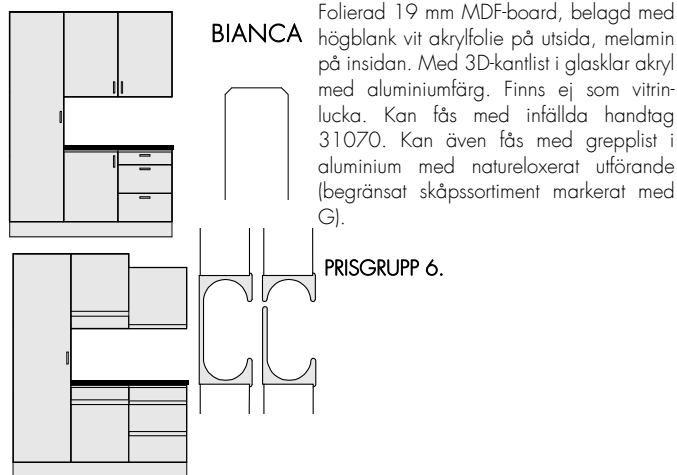

**BIANCA**

Folierad 19 mm MDF-board, belagd med högblank vit akrylfolie på utsida, melamin på insidan. Med 3D-kantlist i glasklar akryl med aluminiumfärg. Finns ej som vitrinlucka. Kan fås med infällda handtag 31070. Kan även fås med grepplist i aluminium med natureloxerat utförande (begränsat skåpsortiment markerat med G).

PRISGRUPP 6.

GREPPLIST ALU.=G

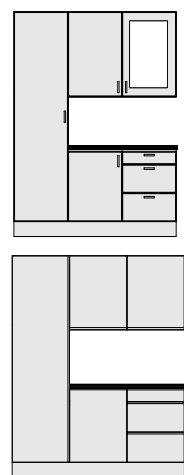

**VERA**

19 mm spånskiva belagd med högtrycks-laminat på båda sidor med en 5 mm träkantlist i ek, ask eller valnöt. Finns i laminaten vit, antracit eller svart. Vitrinlucka med klarglas eller frostat glas. Kan fås med grepplist i samma träslag som kantlisten eller med infällda handtag 31070. Grepplisten sitter i överkant på bänkskåpsluckor/fronter och i nederkant på väggskåpsluckor. Högsåpsluckor med grepplist har grepplist utmed en långsida. Sidohängda luckor i höjder upp till och med 386 mm finns ej med grepplist. I dessa fall levereras en lucka utan grepplist. Vi rekommenderar att sätta push-öppning på dessa skåp. Skafferiskåp Swingout fungerar inte tillsammans med grepplist. Vitrinluckor finns ej med grepplist eller med infällt handtag 31070.

PRISGRUPP 6.

GREPPLIST TRÄ  
PRISGRUPP 8

Vera grepplist ek, ask eller valnöt:  
PRISGRUPP 8.

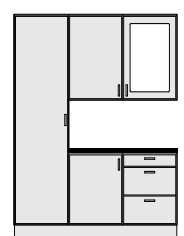

**JENNY**

Målad lucka i 19 mm MDF-board. Överfalsat utförande med synliga gångjärn. Vitrinlucka med klarglas eller frostat glas. Finns ej till alla standardstommar, för sortiment se sid 33. Levereras i alla kulörer mot kulörtillägg. Tillhör ingen prisgrupp utan har egen prislista.

PRISGRUPP special se sid 33.



**LINDA**

Fanerad lucka av 20 mm spånskiva med en 3 mm massiv fasad träkant runt hela luckan. Vitrinlucka med klarglas eller frostat glas. Levereras i björk, ek, ek svartbetsad och valnöt. Liggande trämonster på lådfronter och luckor med grepplist. Kan fås med infällda handtag 31070. Kan även fås med grepplist i aluminium med natureloxerat utförande (begränsat skåpsortiment markerat med G). Vitrinluckor finns ej med grepplist eller infällt handtag 31070.

Linda ek: PRISGRUPP 5.  
Linda björk: PRISGRUPP 6.  
Linda svartbetsad ek: PRISGRUPP 8.  
Linda valnöt: PRISGRUPP 9.

Svanenmärkt i björk, ek och valnöt.

GREPPLIST ALU.=G

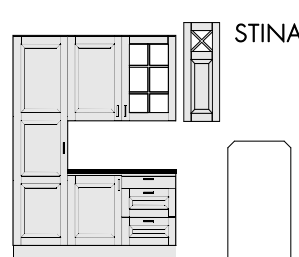

**STINA**

Målad lucka av 19 mm MDF-board med ram och allmoges spegel. Vitrinluckor med spröjs och frostat eller klart glas. Vitrinlucka till skåp i höjd 988 finns både med hel vitrin och toppvitrin. Toppvitrin finns endast i bredd 396 mm. Luckor i bredder upp till och med 196 mm, luckor i höjder upp till och med 220 mm och fronter i höjder upp till och med 230 mm levereras släta. Levereras i alla kulörer mot kulörtillägg.

PRISGRUPP 7.

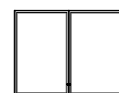

**ALUTECH**

Vitrinlucka med 20 mm ram i aluminium och frostat glas. Kan kombineras med de flesta luckor.

PRISGRUPP 8.



**HELENA**

Spegellucka med ram i 19 mm massivt trä och fanerad spegel. Vitrinlucka med klarglas eller frostat glas. Levereras i björk, ek, svartbetsad ek och valnöt. Luckor i bredder upp till och med 196 mm, luckor i höjder upp till och med 220 mm och fronter i höjder upp till och med 230 mm levereras släta. Kan även fås i täckmålad ek i kulörerna F148 mörk turkos, F149 betonggrå, F151 vaniljvit, F158 varmgrå, F161 turkos och F168 antikvit mot kulörtillägg.

Helena björk, ek: PRISGRUPP 8.  
Helena svartbetsad ek: PRISGR.9.  
Helena valnöt: PRISGRUPP 10.



**INES**

Spegellucka i 19 mm massivt trä. Vitrinluckor med spröjs och frostat eller klart glas. Luckor i bredder upp till och med 196 mm, luckor i höjder upp till och med 220 mm och fronter i höjder upp till och med 230 mm levereras släta. Levereras i ek och svartbetsad ek.

Ines ek: PRISGRUPP 9.  
Ines svartbetsad ek: PRISGR.10.

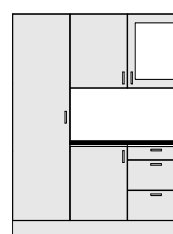

**LIV**

Fanerad lucka av 20 mm spånskiva med en överfanerad 3 mm massiv träkant runt hela luckan. Vitrinlucka med klarglas eller frostat glas. Levereras i ask, ek och svartbetsad ek. Kan fås med infällda handtag 31070 (ej vitrin). Liv finns också med grepplist i samma träslag som luckan. Grepplisten sitter i överkant på bänkskåpsluckor/fronter och i nederkant på över-skåpsluckor. Högsåpsluckor med grepplist har grepplist utmed en långsida. Sidohängda luckor i höjder upp till och med 386 mm finns ej med grepplist. I dessa fall levereras en lucka utan grepplist. Vi rekommenderar att sätta push-öppning på dessa skåp. Skafferiskåp Swingout fungerar inte tillsammans med grepplist. Vitrinluckor finns ej med grepplist eller med infällt handtag 31070. Kan även fås i täckmålad ek i kulörerna F148 mörk turkos, F149 betonggrå, F151 vaniljvit, F158 varmgrå, F161 turkos och F168 antikvit mot kulörtillägg.

GREPPLIST TRÄ PRISGRUPP 9 OCH 10.

Liv ask, ek: PRISGRUPP 9.  
Liv svartbetsad ek: PRISGRUPP 10.

Svanenmärkt i ask och ek.

# Bänkskivor

## LAMINATBÄNKSKIVOR

Skivor i laminat är prisvärda, slitåliga, enkla att sköta och många av dem är även Svanenmärkta. Skivans uttryck förändras med val av kantlist som finns i olika utföranden och material.



MILJÖMÄRKT 331 045

Bänkskivor i högtryckslaminat är motståndskraftigt mot repor och slag, med hygienisk och lättrengjord yta. Mörka och/eller högblanka ytor är naturligtvis känsliga. Kemikalieresistent och antistatisk. Tål hög värme, upp till 180 grader på ovanytan. (Ej gryta direkt från spisplatta, använd alltid grytunderlägg).

Maxlängder, prisgrupper och standardkantlist enligt laminatspecifikation med start på sid 8.

## KANTLISTER TILL LAMINATBÄNKSKIVOR

Kantlistor förstärker profilen på laminatbänkskivor. Om du inte vill ha kantlist i samma utförande som laminatet på din skiva kan du istället välja massiv 15 mm trälist i björk eller ek, 1 mm trälist (plywood, ek eller valnöt) 4 mm eklister eller aluminiumlist (ABS). Se mer på sid 38.

## MASSIVA TRÄBÄNKSKIVOR

Finns i ek, valnöt och ask med brunkärna, tjocklek 30 mm. Levereras oljade som standard men kan även fås i hårdvaxat utförande. Vi erbjuder följande alternativ:

- Ek - oljad, hårdvax natur, vitpigmenterad hårdvax och svartpigmenterad hårdvax.
- Ask - oljad, hårdvax natur och vitpigmenterad hårdvax.
- Valnöt - oljad och hårdvax natur.

Max längd 4000 mm. Levereras konfektionerade med raka, profilerade eller posiformade framkanter.

Utöver standardsortimentet kan vi leverera en mängd olika träslag, längder och tjocklekar. Detta exklusiva sortiment visar vi i våra utställningar och offereras separat.

## BÄNKSKIVOR I NATURSTEN

Bänkskivor i sten levereras från lokal leverantör på respektive ort. Se mer på vår hemsida [www.vedum.se](http://www.vedum.se)

## BÄNKSKIVOR I AKRYLSTEN

Akrylsten är ett avancerat material tillverkat med modernaste utrustning och teknik. Materialet består till 75 procent av naturliga mineraler som binds samman av högvärdig akryl.

Detta ger en estetiskt tilltalande naturlig akrylsten som är porfri och extremt slitstark. Den kan termoformas, skarvas i princip osynligt och i övrigt bearbetas i stort sett som hårt trä. Känslan du får av produkter tillverkade i akrylsten kan beskrivas som varm sten. Akrylsten är materialet som låter din skaparglädje flöda fritt!

Akrylsten ingår inte i vårt standardsortiment utan offereras separat. Se mer på vår hemsida [www.vedum.se](http://www.vedum.se).

## BÄNKSKIVOR I KOMPOSITSTEN

En bänkskiva i kompositsten är naturligt vackert och slitstarkt.

Kompositsten är framställd av 95 procent natursten, färgpigment och bindemedel. Finns i en mängd olika färgställningar. Kompositsten ingår inte i vårt standardsortiment utan offereras separat. Se mer på vår hemsida [www.vedum.se](http://www.vedum.se).

## OLIKA DISKBÄNKSMONTERINGAR I BÄNKSKIVA

Det finns några olika sätt som du kan välja att montera din diskbänk på. Nedfällning innebär att diskbänken fälls ner i ett hål i bänkskivan med ytterkanten vilande på skivan. Om du väljer underlimning limmas diskbänken fast i bänkskivan underifrån. Planlimning betyder att diskbänken läggs ner i ett urfräst spår i bänkskivan. Alla sätt har sina fördelar – vilket du väljer handlar mest om din personliga smak. Fråga gärna oss på Vedum vilket som passar ditt kök bäst.



### NEDFÄLLNING

Den enklaste metoden som innebär att disklådan fälls ner i ett hål i bänkskivan. Disklådan spänns sedan fast undertill med beslag medan ytterkanten ligger ovanpå skivan. Denna metod passar alla typer av bänkskivematerial utom natursten. Urtaget och montering görs på plats av snickare.



### UNDERLIMNING I LAMINAT, TRÄ ELLER AKRYLSTEN

Ett hål med kant fräses ut underifrån i bänkskivan. Disklådan limmas sedan fast underifrån. Tjockleken på det synliga materialet ovan disklådan varierar beroende på om detta görs i laminat, trä eller akrylsten. Levereras monterat från fabrik.



### UNDERLIMNING MED UPPFRÄSNING I NATUR - ELLER KOMPOSITSTEN

Ett hål fräses ut underifrån i skivan. Disklådan limmas sedan fast underifrån. Tjockleken på det synliga materialet ovan disklådan kan variera. Levereras monterat från fabrik.

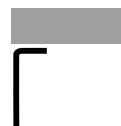

### UNDERLIMNING

#### I NATUR - ELLER KOMPOSITSTEN

Ett hål görs i skivan. Disklådan limmas sedan fast underifrån. Den synliga kanten följer bänkskivans tjocklek. Levereras monterat från fabrik.











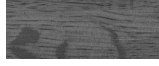









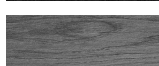



### PLANLIMNING I NATUR - ELLER KOMPOSITSTEN

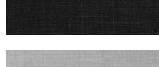

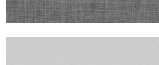





Ett hål görs i skivan och en kant fräses ur. Därefter läggs disklådan ner i det urfrästa spåret. I vissa fall lämnas en fasad kant ned mot plåten på 1-2 mm. Disklådan monteras sedan ovanifrån med tätningsmassa och spänns fast på undersidan med beslag. Levereras monterat från fabrik.

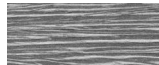
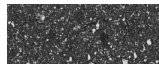

## LAMINATBÄNKSIVOR PRISGRUPPER

PRISGRUPPP	BENÄMNING	MAX LÄNGD	LIST
	A W450D Vit	4070*	ABS
	A 4240D Eklamell ljus	4070*	ABS
	A 5989D Valnöt	4070*	ABS
	A 6216D Black Brazil	4070*	ABS
	A 7486D Zeus Antrazit	4070*	ABS
	A 7487D Zeus Silver	4070*	ABS
	A 7508F Mouse Graffix	3630	ABS
	A 7515F Graphite Graffix	3630	ABS
	B 1027DHS Icy White, högblank	4070*	ABS
	B 1200D Volcanic Black	4070*	ABS
	B 3450F Mineral Jet	3570	ABS
	B 3690F Basalt Slate	3570	ABS
	B 4262D Pale Lancelot oak	4070*	ABS
	B 4370D Grey Mountain oak	4070*	ABS
	B 4371D Dark Mountain oak	4070*	ABS
	B 5028D Akazia	4070*	ABS
	B 5212F Ice Quarstone	3570	ABS
	B 6943F Virrvarr Silver	4070*	ABS
	B 6945F Virrvarr Antracit	4070*	ABS
	B 7503D Lawa Twist	4070*	ABS
	B 7504D Light Grey Twist	4070*	ABS
	B 7505D Platinum Grey Twist	4070*	ABS
	B 7927F Folkstone	3630	ABS
	B 8194D Myriade Midnight	4070*	ABS

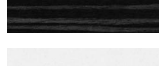
\*4070 mm gäller i djup 610 mm. Djupare skivor maxlängd 3630 mm. För ytterligare fakta se Laminatbänkskivor sid 7.

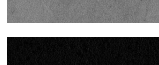
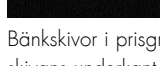
PRISGRUPPP	BENÄMNING	MAX LÄNGD	LIST
	C, D 113 Kibali Wenge	5500	PP
	C, D 209 Granit svart-vit	5500	PP
	C, D 283 Zeus mörk	5500	PP
	C, D 322 Bambu grafit	5500	PP
	C, D 334 Astana	5500	PP
	C, D 336 Falkland	5500	PP
	C, D 363 Fino mörk antracit	5500	PP
	C, D 370 Mystic wood	5500	PP
	C, D 601 Uni vit	5500	PP
	C, D 609 Berglönn	5500	PP
	C, D 684 Copperfield silver	5500	PP
	C, D 685 Cosmo svart	5500	PP

Bänkskivor i prisgrupp C har en postformad framkant som även går runt bänkskivans underkant. Ändkanterna kantlistas med rak kantlist i PP (polypropylen).

Bänkskivor i prisgrupp D är exakt samma skiva, men med en rak framkant med kantlist i PP. Skivor som är djupare än 610 mm utförs alltid med rak kantlist i PP.

# Matris för dekordetaljer

TILLBEHÖR

	UTFÖRANDE													
	rostfri look	vit plast	folierad ek	vit melamin / folie	vit, målad	#kulör, målad	melamin, ek eller svart (Alva)	ask	björk	ek	ek, iäckmålad	ek, svartbetsad	valnöt	vit högblank folie (Bianca)
Fläkthyllor, se sid 32				•	•	•		•	•	•	•	•	•	
Kakellist H=55, 105 mm se sid 46			•	•		•			•	•	•	•		
Ljusrampslist A, se sid 46					•	•			•	•	•	•		
Kombilist rak 16 mm, se sid 46					•	•	•							
Kombilist allmoge, se sid 46					•	•				•	•	•		
Ljusramp-/Krönlist B, se sid 46			•		•	•			•	•	•	•		
Ljusramp-/Krönlist Bianca, se sid 46														•
Krönlist D, se sid sid 46					•	•			•	•	•	•		
Kombilist rak 29 mm, se sid 46					•	•		•	•	•	•	•	•	
Dekorsidor 16 mm se sid 46					•	•	•	•	•	•	•	•	•	
Dekorsidor Astrid 16 mm se sid 46					•	•								
Dekorsidor 19 mm Bianca se sid sid 47														•
Lös rygg 16 mm se sid 47					•	•	•	•	•	•	•	•	•	
Lös rygg Astrid 16 mm se sid 47					•	•								
Takanslutning 16 mm se sid 48				•	•	•	•	•	•	•	•	•	•	
Vägghylla MDF tj. 19 mm djup 295 mm, sid 48					•	•								
Vägghylla djup 200 mm se sid 48								•	•	•	•	•	•	
Vägghylla djup 295 mm se sid 48								•	•	•	•	•	•	
Träkonsol för hyllor djup 200 och 295 mm, sid 48					•	•				•	•	•		
Sockel, se sid 48			•	•		•	•	•	•	•	•	•	•	
Plastsocle, se sid 48	•													
Sockellåda, se sid 48			•	•		•	•	•	•	•	•	•	•	
Skärbräda, se sid 49					•	•		•	•	•	•	•	•	
Passbit, se sid 48				•	•	•	•	•	•	•	•	•	•	
Avslutningshyllor/Hörnmodul, se sid 31					•	•		•	•	•	•	•	•	
Jalusiskåp, se sid 31					•	•		•	•	•	•	•	•	
Vin-/kokbokshyllor, se sid 31					•	•		•	•	•	•	•	•	
Öppen hylla/Öppet högskåp, se sid 31					•	•		•	•	•	•	•	•	
Passlist under bänkskiva, se sid 46					•	•		•	•	•	•	•	•	
Ventilationsgaller, se sid sid 43	•	•			•	•		•	•	•	•	•	•	
Belysningsbotten, se sid sid 47					•	•	•	•	•	•	•	•	•	

# Produkt- beskrivning

## YTBEHANDLING

### GRUNDFÄRG OCH TOPPLACK

Ytorna grundas och behandlas sedan med syrahärdad topplack för att få en vacker och hållbar yta. UV-lack används på plana ytor och härdlack används på profilerade luckor och fronter. Fane-rade ytor behandlas med halvmatt klarlack.

### BETSADE LUCKOR

För att få fram en vacker bets grundas först luckan med en bets som framhäver ådring och mönster. Ovanpå betsen läggs sedan en lack för att få en hållbar yta. Vid täckmålad ek framträder träådringen genom kulören.

### MELAMINLUCKOR

Spånskiva belagd med hartsindräckt melaminpapper. Pappret pressas på spånskivan under värme och hårt tryck och förenar sig med skivan. Ger en mycket tålig och hållbar yta.

### LAMINATLUCKOR

Spånskiva, belagd med högtryckslaminat som är motståndskraftigt mot repor och slag med en yta som är kemikalieresistent, värmetålig och anti-statisk. Luckorna har en träkantlist i ek, ask eller valnöt.

### FOLIERADE LUCKOR

MDF-board, belagd med högblank vit akrylfolie på utsidan och melamin på insidan. 3D-kantlist i aluminiumliknande akryl.

### KULÖRTA LUCKOR

Lackeras med lack som är fri från kadmium och bly. Alla kulörer uppfyller kraven enligt E1 mot formaldehydavgivning. Fem kulörer finns med metallic effekt. Strukturen och glittret gör att kulören avviker från originalkulören – därför kan vi inte ange ett korrekt NCS-nummer och glanstal på våra metallicluckor. Dessa fem kulörer kan även fås utan glitter. Kulörer se sid 4.

## SKÅPSTOMMAR

Alla våra stommar är Svanenmärkta. Stommarna är tillverkade av högklassig 100 grams melaminbelagd 16 mm spånskiva. Skåpsryggarna tillverkas av 3 mm lackad board.



MILJÖMÄRKT 331 045

## FRONTANPASSNING/PASSLIST

Vita skåpsstommar kan fås med frontanpassning, dvs. kantlisten på stommens framkant är i annat utförande än vitt. Frontanpassning finns i svart ABS-list samt fanerlist i klarlackad ek, björk, ask och valnöt.

Den vita facklisten som är synlig mellan bänkskåpens lucka/lådfront och bänkskivan kan döljas med en passlist. Passlisten kan fås i alla kulörer samt ask, björk, ek, ek täckmålad, ek svartbetsad och valnöt.

## SKÅPSINREDNING

Inredningarna i skåpen framgår av sortimentsbeskrivningen.

### HYLLOR

Hyllorna är tillverkade i 100 grams melaminbelagd spånskiva.

I bänk- och högskåp med bredder under 800 mm är hyllorna 12 mm tjocka. Vid bredder 800 mm och därutöver är hyllorna 16 mm. Hyllor till väggskåp är 16 mm. Hyllbärare av stål. Vitrinskåp kan också fås med glashyllor i 6 mm härdat glas.

### KLÄDSTÅNG

Klädstänger i garderober är av stålror, med klädstångshållare i metall. Finns för skåpsbredderna 400, 500, 600 och 800 mm.

### TRÅDBACK OCH TRÅDHYLLA, ROLLER

Backar och trådhyllor är av grå epoxilackerad tråd. Löper på stabila rullskenor med utdragsstopp. Tål belastning på 15 kg/hylla. Trådbackarna är 150 mm höga och finns för skåpsbredderna 400, 500, 600 och 800 mm. Trådbackar finns i huvudsak i garderober och linneskåp.

Trådhyllorna har stöd i bakkant och finns för skåpsbredderna 300, 400, 500 och 600 mm. Trådhyllor finns i grytskåp med lucka.

Till Rollersystemet finns även byxhängare bredd 600 och 800 mm och skohylla bredd 600 och 800 mm för garderober.

## HÖRNSKÅPSINREDNING

- Utsvängbar halvkarusell med två hyllor för raka hörnskåp. Tål belastning på 15 kg/hylla.
- Utdragbar halvkarusell med två hyllor i trä, för raka hörnskåp. Tål belastning på 11 kg/hylla.
- Roterande trekvartskarusell med två hyllor för bänkhörnskåp 900x900 mm. Tål belastning på 15 kg/hylla.
- Trekvartskarusell Maxx Carousel med två hyllor för bänkhörnskåp 900x900 mm. Tål belastning på 27 kg/hylla.
- Le Mans med två hyllor för rakt hörnskåp. Tål belastning på 20 kg/hylla.

## SKÄRBRÄDA

Skärbrädorna är av 16 mm bokfänerad spånskiva med draghandtag i massiv ek. Kan även fås med draghandtag i kulörer, björk, valnöt, täckmålad ek och svartbetsad ek. Till ask används draghandtag i björk.

Bänkskåp i bredderna 300, 400, 500 och 600 mm är förberedda för montering av skärbräda med undantag för diskbänkskåp, hällskåp, kombinerat brickfack, bänkskåp i höjd 572 och handdukskåp. Skärbräda levereras monterad om detta anges vid beställning.

## AVFALLSSORTERING SELECT

Källsortering med två eller tre kärl av polypropenplast. Kärlen är försedda med rejäla handtag. Klackar i den utdragbara bottenplattan håller enheterna på plats.

## AVFALLSUTDRAG

Sidohängt avfallsutdrag med två hinkar. Till sidohängt avfallsutdrag med tre hinkar monteras tredje hinken på skåpsluckan.

Avfallssortering Cube Smart finns för placering i skåpsbredderna 400 (två kärl), 600 (fyra kärl) och 800 mm (sex kärl). Finns som löst tillbehör och placeras i lådor med minst 282-front.

## AVFALLSSORTERINGSSKÅP

Diskbänkskåp med utdragbart källsorteringssystem, finns i bredd 600 (tre kärl) och 800 mm (fyra kärl).

## GÅNGJÄRN

Standardgångjärn har 130° öppningsvinkel, är självstängande och helt i metall. Har clipsfattning, vilket gör montering och demontering lätt utan verktyg. Justerbart i höjd-, sid-, och djupled. Förberedda för luckdämpare Soft-Close.

Skåp med skärm och med diagonalhängd lucka har gångjärn med 95° öppningsvinkel.

Gångjärn för lucka Alutech har 95° öppningsvinkel och luckdämpare som standard.

Skafferi-skåp med invändiga lådor har gångjärn med 170° öppningsvinkel.

Vissa överskåp över kyl har överhängda fjäderbelastade klaffgångjärn.

Väggskåp höjd 288 mm och 572 mm och skåp över kyl med höjderna 225 mm och 363 mm finns med överhängda exklusiva gångjärn som är steg-löst justerbara och med inbyggd dämpning.

## LÅDOR

### STANDARDLÅDA

Lådkonstruktion av enkelsidiga plåtsidor och rullskenor samt botten av 16 mm spånskiva. Låda invändig höjd 70 mm. Höga lådor är försedda med reling till höjd 125 mm. Fronter är justerbara i höjd- och sidled. Lådor och utdrag har självstängande funktion den sista delen. I alla lådor med front i höjd 282/568 mm ingår gummimatta som standard. Som tillbehör finns anpassad besticklåda och dämpare. Epoxilackade i grå kulör. Lådskenorna tål 30 kg i belastning.

### FULLUTDRAGSLÅDA

Exklusivt dubbelsidigt plåtlådsystem med lådor och utdragsenheter som löper på expansionsbeslag och är helt utdragbara, s.k. fullutdrag. Botten av 16 mm spånskiva. Låda invändig höjd 70 mm.

Höga lådor är försedda med reling till höjd 150 mm. Tål 40 kg belastning och har garanterat stabil och säker gång. Den sista delen är självstängande och har inbyggd dämpning. Lådor i skåp med bredd 1000 mm samt lådor i skåpdjup 730 mm tål 60 kg.

Många av våra skåp med fullutdragslådor kan fås med push-funktion. Dessa skåp är markerade med P i kolumnen bakom artikelnumret.

Fronterna är justerbara i höjd- och sidled. I alla lådor med front i höjd 231, 282/568 mm ingår gummimatta som standard. Epoxilackade i grå kulör.

Till lådsystemet finns olika inredningsmöjligheter för rationell förvaring av porslin, livsmedel och kökstillbehör.

### SOCKELLÅDA

Lådmodul med standardlåda, att montera under bänkskåp. Lådfront är anpassad efter val av sockel och är ej ytbehandlad på insidan. Placeras ej under diskbänkskåp eller skåp som kräver ventilation i sockeln.

## BARNSÄKERHET

Luckor till diskbänkskåp är försedda med barnsäkerhetsspärr som standard. Till diskbänkskåp med fullutdragslåda medföljer barnsäkerhetsspärren. Även översta lådan i lådhurtsar med fyra och fem lådor är försedd med barnsäkerhetsspärr som standard. Barnsäkerhetsspärrar finns som tillbehör och kan monteras på alla lådor.

## TAKANSLUTNING OCH PASSBITAR

Takanslutning av 100 grams vit, ek eller svart melaminbelagd 16 mm spånskiva. Levereras i hela längder, 2400 mm. Finns i flera olika standardhöjder. Finns även i kulörer. Hörnlistor och skarvlistor i vitt av plast.

Till kulörer används målad trähörnlist.

Takanslutning finns i fanerat utförande i ask, björk, ek, svartbetsad- och täckmålad ek samt valnöt.

Passbitar av 100 grams melaminbelagd vit, ek eller svart 16 mm spånskiva. Levereras i hela längder, 2400 mm. Finns i flera olika standardbredder. Finns även i kulörer.

Passbitar finns i fanerat utförande i ask, björk, ek, svartbetsad- och täckmålad ek samt valnöt.

## SOCKLAR

Sockelhöjd 148 mm av 16 mm spånskiva. Ommantlad med folie. Finns i vit, grå och ekmönster. Levereras i hela längder, 2400 mm. Finns även lackade i kulörer.

Sockel höjd 148 mm i fanerat utförande i ask, björk, ek, svartbetsad- och täckmålad ek samt valnöt. Kantlistade på en långkant. Till socklar finns hörn- och skarvlistor i plast, vit, grå och ekmönster, trälister samt kulörer. Som tillbehör finns transparent sockellister som tätar mot golvet.

Plastsockel i rostfri look i höjd 150 mm, längd 2500 mm. Sockeln har en inbyggd tätningslist mot golvet. Till denna sockel finns speciella hörn- och skarvlistor i rostfri look.

Denna sockel monteras med ett annat clips mot stödbenen än våra andra socklar, se sid 48.

## DEKORSIDOR

Dekorsidor har fasad framkant. Över-, under- och bakkant kantlistas med rak list.

Dekorsidor av melaminbelagd 16 mm spånskiva. Finns lackade i kulörer.

Dekorsidor av fanerad 16 mm spånskiva, finns i ask, björk, ek, svartbetsad- och täckmålad ek samt valnöt.

Dekorsidor till lucka Alva utföres i 16 mm melaminbelagd spånskiva i ek eller svart med raka kanter.

Dekorsidor till lucka Astrid i 16 mm MDF-board med 2 mm radie. Finns lackade i kulörer.

Dekorsidor till lucka Bianca utföres i högblankt material lika luckan. Blank yta på en sida, kantlist i aluminiumliknande akryl. Tjocklek 19 mm.

Finns i höjder och bredder anpassade till vårt skåpsortiment. Max längd är 2600 mm för faner. Maxlängd spånskiva 2780 mm.

## VÄGGHYLLOR

Vägghyllor av 29 mm fanerad spånskiva, djup 200 mm monterade med dolt spjutbeslag. Finns i fasta längder från 300 mm till 1200 mm.

Djup 295 mm monterade med hyllbeslag av stål eller träkonsol. Finns i fasta längder från 300 mm till 2400 mm.

Finns i ask, björk, ek, svartbetsad ek, valnöt och täckmålat utförande i ek.

Vägghyllor i 19 mm lackerad MDF, djup 295 mm med hyllbeslag av stål eller träkonsol. Finns i alla kulörer. Måttbeställs i maxlängd 2780 mm.

Vägghyllor i massiv trälamell ask, ek eller valnöt, tjocklek 30 mm finns i följande utföranden:

Ask - oljad, hårdvax natur och vitpigmenterad hårdvax.

Ek - oljad, hårdvax natur, vitpigmenterad hårdvax och svartpigmenterad hårdvax.

Valnöt - oljad och hårdvax natur.

Maxdjup 300 mm monterade med hyllbeslag av stål eller träkonsol. Maxlängd 4000 mm.

# Placering av el-uttag och vatten/avlopp

Nedan visas rekommenderade höjder för placering av el-uttag och vatten/avlopp. Kontrollera alltid med vitvaruleverantörens anvisningar. Lämna denna ritning till din elektriker/VVS-montör så uttagen kommer på rätt ställe och passar i ditt nya kök.

## HÖGSKÅP/ INBYGGNADSSKÅP

Högskaap/ Inbyggnadsskaap: Rekommenderade höjder enligt bild, men läs vitvaruleverantörens anvisningar så det inte är ett specialmått på just ert val. Vid överskaap/toppskaap gäller det att tänka på spikregeln. Vart den hamnar på olika skaapsstandarder se "Totalhöjder på köksinredning". Vid inbyggnads ugn/micro kan 2 st uttag sättas bakom micro på rekommenderad höjd. Rekommenderad höjd för uttag över kyl/frys med överskaap är cc 50 mm över kyl/frys. Monteringshöjd och placering av el-uttag anpassas efter valda vitvaror och byggnadskonstruktion. Det är tillåtet att montera anslutningspunkt för kyl/frys vid golv om detta är lämpligt med tanke på hur kylskåpet är konstruerat.

## VÄGGSKÅP/ BÄNKSKÅP

Rekommenderad placering av el-uttag enligt bild. Vid placering i fläkt-skaap, tänk på placering av anslutning till imkanal. Det bör vara lätt att komma åt kontakten. Vid anslutning av diskmaskin rekommenderas att el- och vattenanslutning dras ner till i diskbänkskaapet.

## VÄGGHÄNGDA FLÄKTKUPOR

Uttag som är placerat 2300 mm över golv passar de flesta vägg-hängda fläktkupor från Electrolux, Fjäråskupan och Thermex. En del fläktkupor från Thermex har täckt baksida av skorstenen och då ska uttaget sitta lägre. Kontrollera med fläktleverantörens anvisningar för den aktuella fläkten.

## BELYSNINGSARMATURER

Vid belysning under vägg-skaap är det lagom att ett elrör går ut under vägg-skaapets underkant. Har du halogenbelysning/LED-belysning placeras transformatorn på lämpligt ställe, t.e.x inuti eller ovanför ett skaap. **OBS att skaapen ej är förberedda för kabeldragning, vilket gör att eventuella urtag i botten, hyllor och tak för kablar och kabellister görs på plats. Planera i förväg el-utgångar för belysning på din köksritning tillsammans med elektriker.** Många av våra vägg-skaap i höjderna 700, 850 och 988 mm går att beställa med spår för kabeldragning på utsidan som sedan döljs av intilliggande skaap eller av en dekorsida. Detta mot ett pristillägg på 102 kr/skaap exkl. moms.

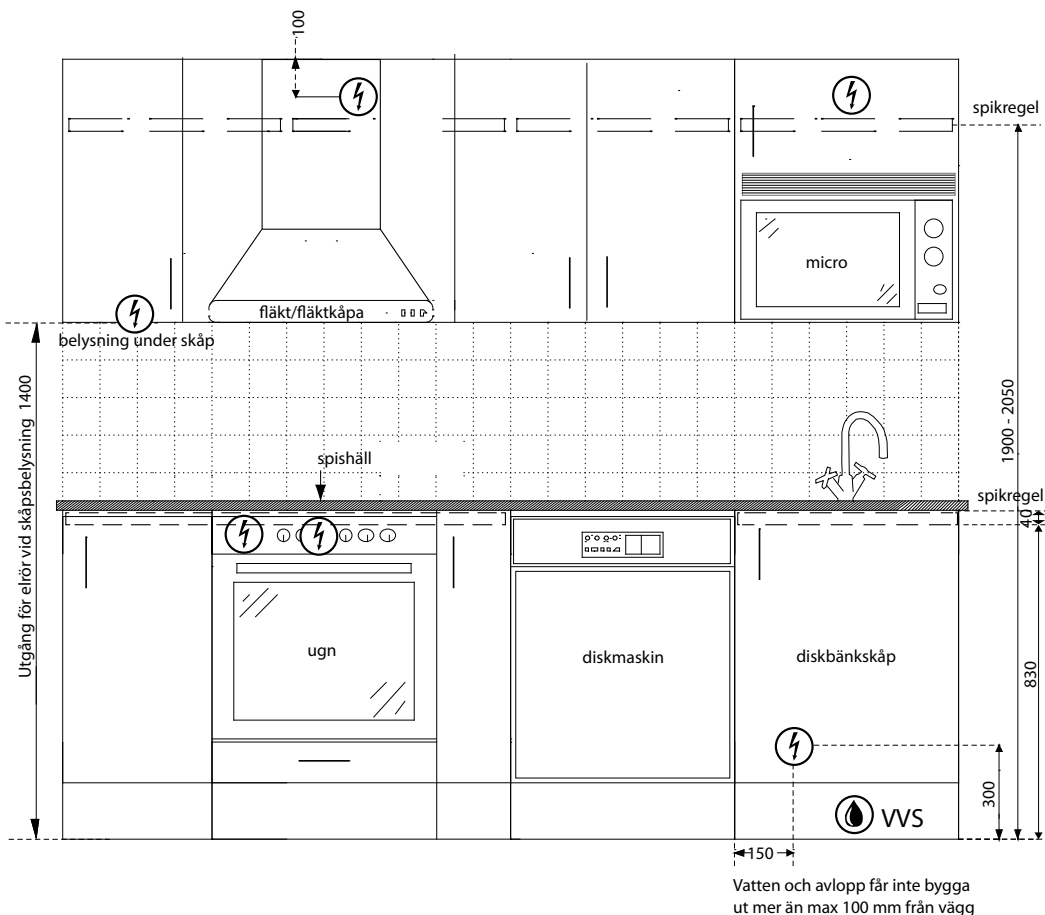
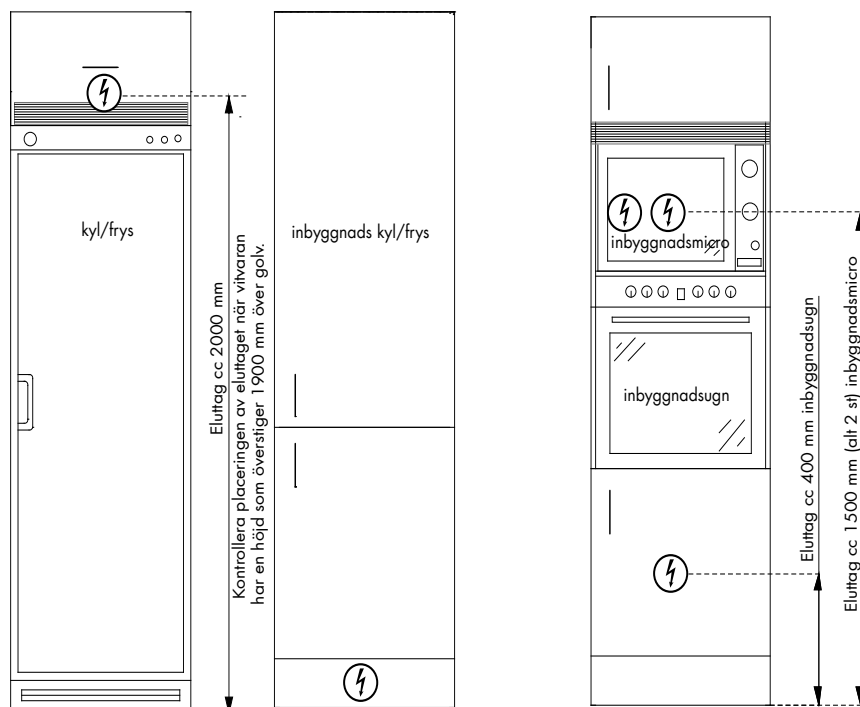

# Monteringsmått

## TOTALHÖJDER SKÅP

Nedan visas de olika totalhöjder som förekommer, med rekommenderade kortlingshöjder för olika skåp.

### HÖJD 2100 MM

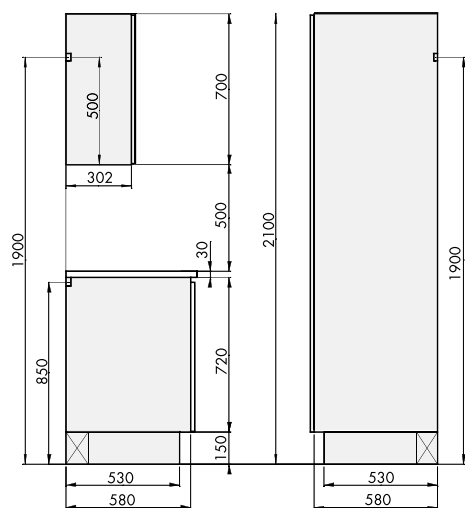

### HÖJD 2250 MM

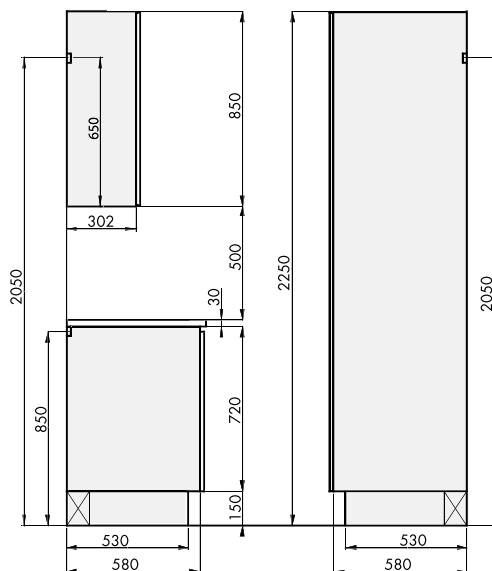

### HÖJD 572 MM VÄGGSKÅP

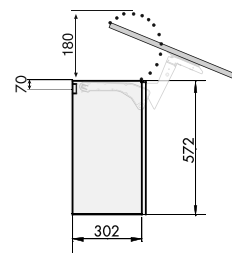

Kortlingshöjd vid annan totalhöjd än nedan, cc regel 70 mm från överkant skåp.

Vid montering av väggskåp i höjd 572 mm med överhängd lucka, 1532xx, 1533xx & 1534xx, måste luckan ha ett fritt utrymme på minst 180 mm ovanför skåpet. Takanslutning fungerar inte med dessa skåp.

ÖVERKANT SKÅP	KORTLING
2100 mm	2030 mm
2250 mm	2180 mm

### HÖJD 2388 MM

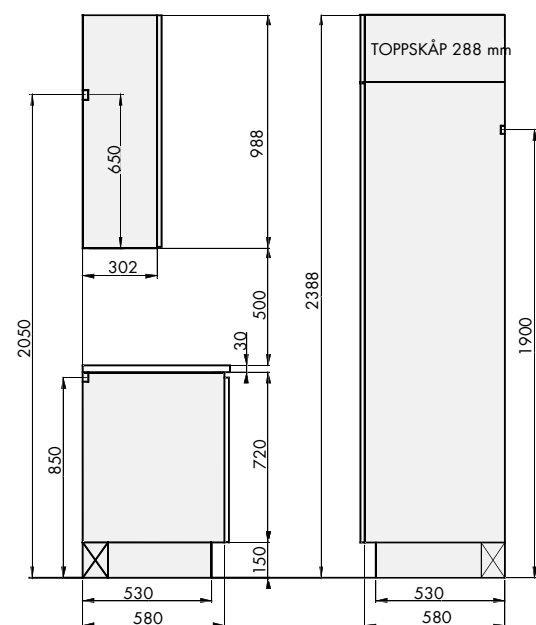

### HÖJD 2538 MM

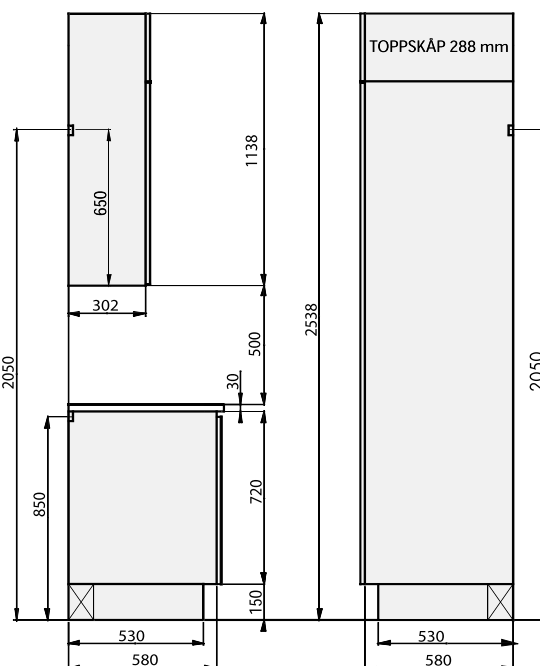

### HÖJD 1362 MM HALVHÖGT SKÅP

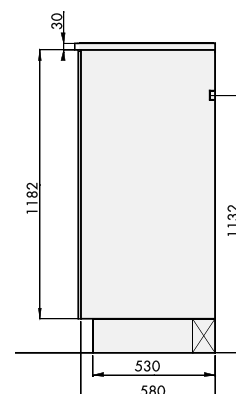

## DISKMASKINSPELARE

Diskmaskinspelare levereras i lösa delar enligt lista:

	HÖJD 2100 MM	HÖJD 2250 MM	HÖJD 2388 MM
	ART.NR	ART. NR	ART.NR
Två dekorsidor (vid golv):	3587	3588	3589
Överskåp:	236078	232023+234269	232129, 236078
Utdragslåda:	102960/102960X	102960/102960X	102960/102960X
Lös hylla och avrinningsbricka:	46096, 30512	46096, 30512	46096, 30512

Beroende på modell och höjd på vald diskmaskin kan man behöva justera benen på diskmaskinen, anpassa ventilationsgallret, montera en sockel framför benen eller lägga ytterligare en lös hylla ovanpå utdragslådan.

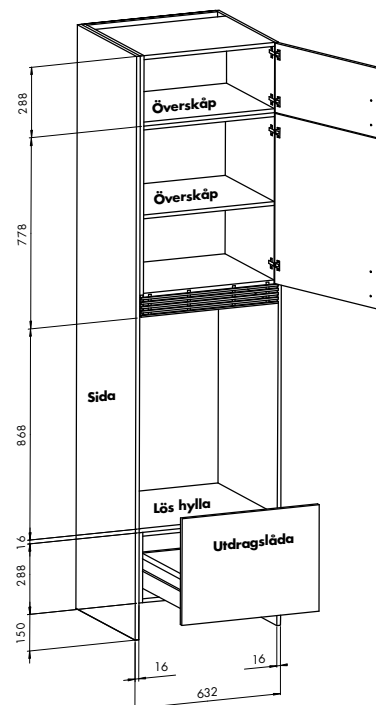
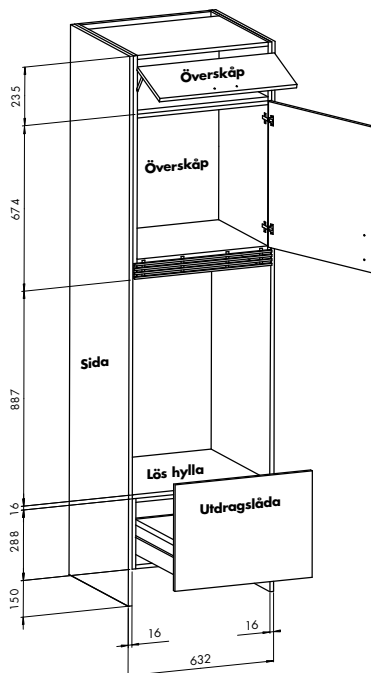
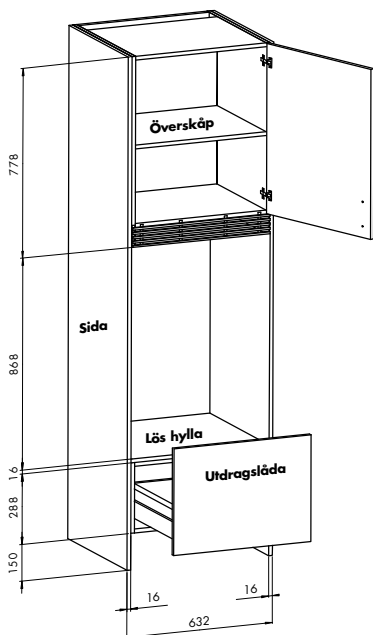

## INBYGGNAD KYL/FRYS SIDE BY SIDE

Använd toppskåp 232429, bredd 1000 mm. Montera detta mellan två dekorsidor. Anpassa utrymmet mellan dekorsidorna och under toppskåpet med passbitar mot kyl- och frysskåpet. OBS! Om kylskåpet placeras med dörrens gångjärn mot en vägg kan extra utrymme behövas för att dörren ska kunna öppnas tillräckligt.

Två dekorsidor 3587, Passbitar 38344, Toppskåp art.nr 232429; h=288, b=1000, d=580 mm.

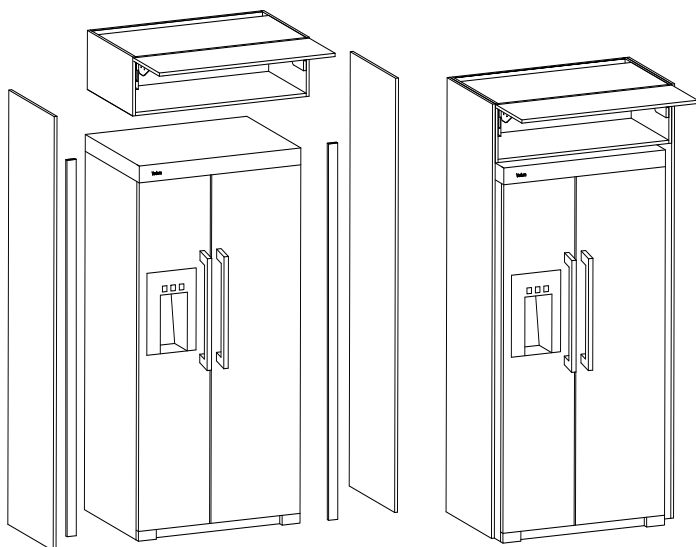

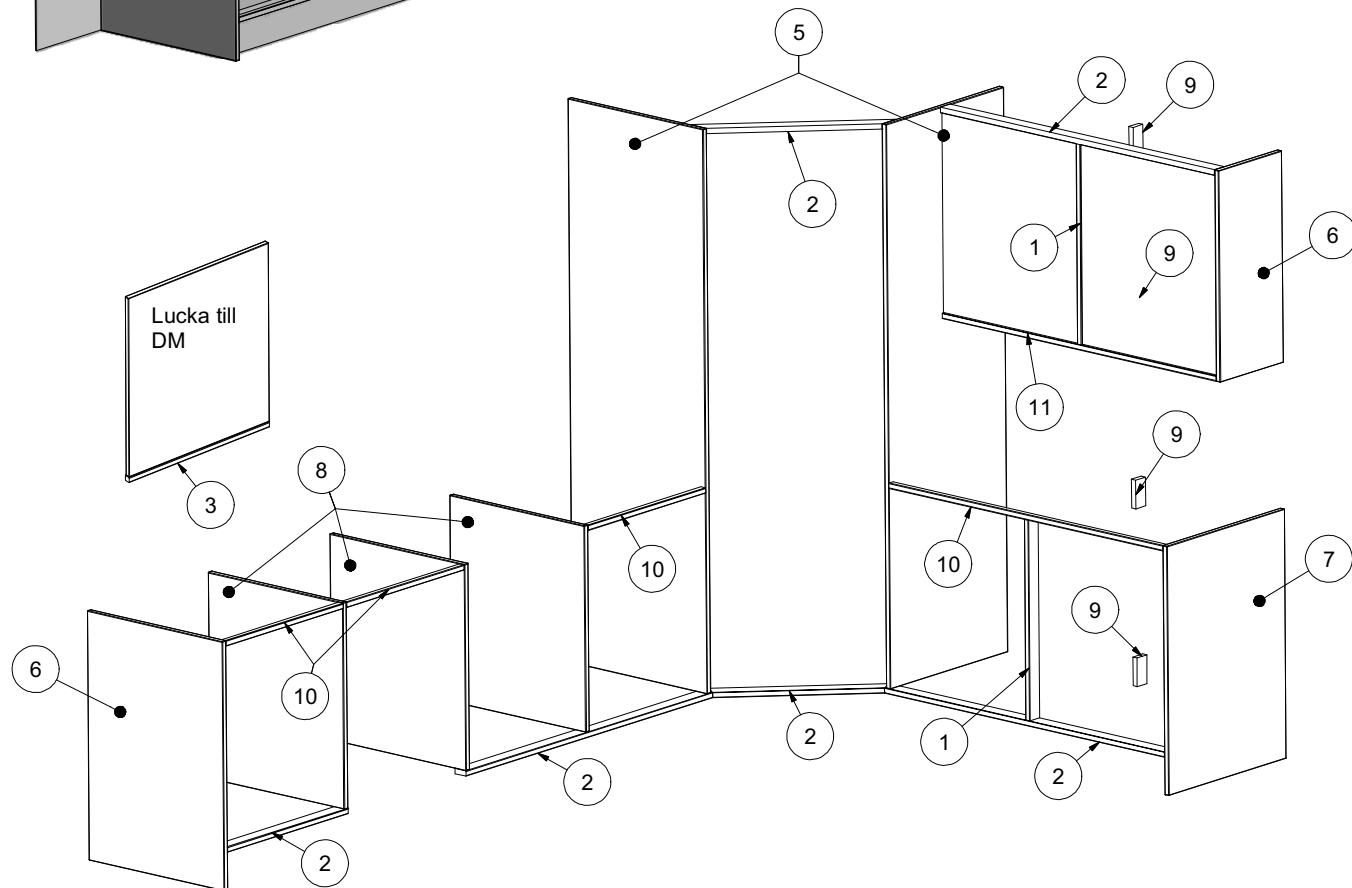
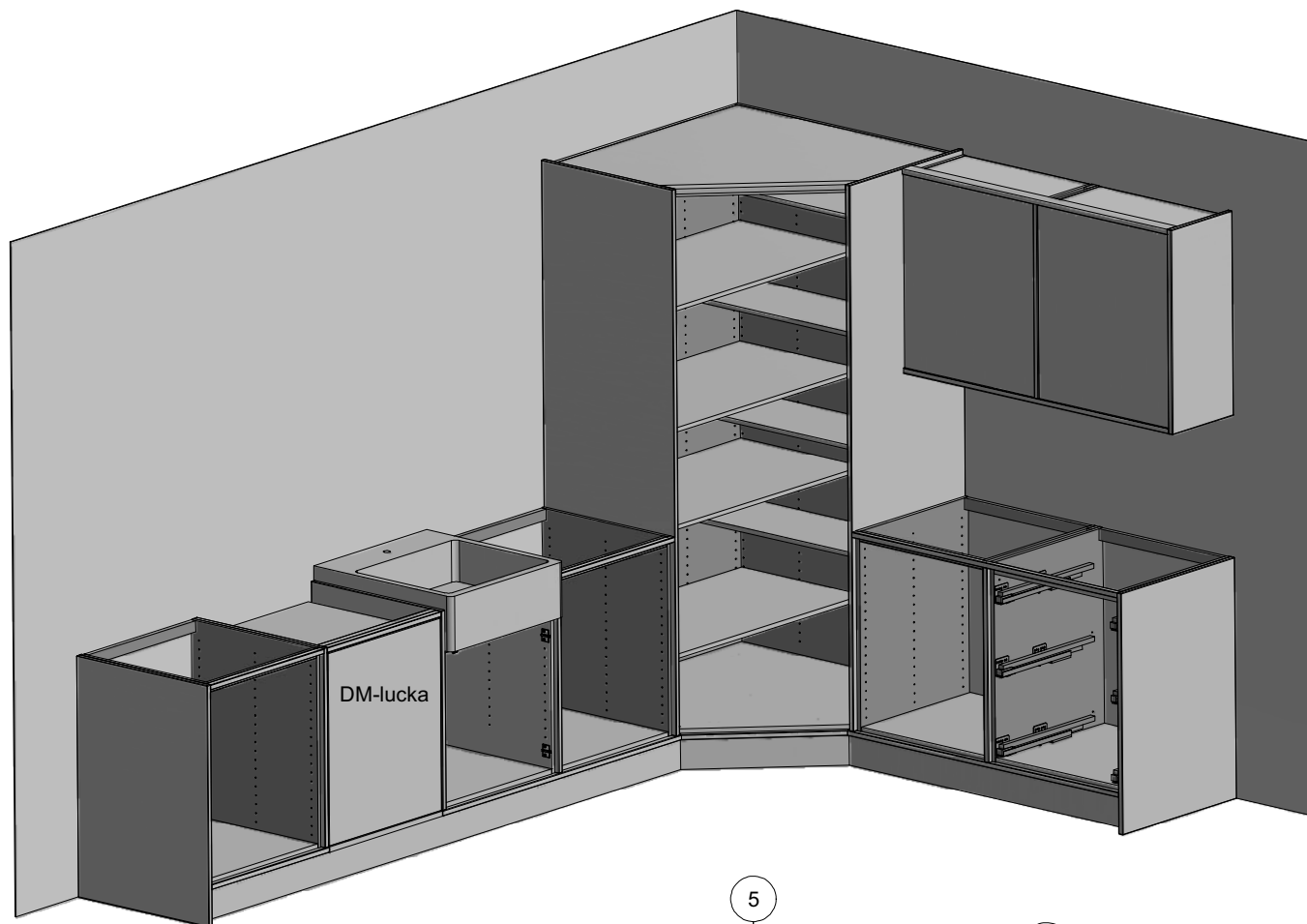



FÖRTECKNING INRAMNINGSDETAJER

POS	ART.NR	NAMN, LÅNGD X BREDD X DJUP MM	ANMÄRKNING
1	3875	INRAMNINGSLIST 288X50X20	Ständes mellan skåp höjd 288
1	3876	INRAMNINGSLIST 572X50X20	Ständes mellan skåp höjd 572
1	3877	INRAMNINGSLIST 700X50X20	Ständes mellan skåp höjd 700 samt bänkskåp höjd 720
1	3878	INRAMNINGSLIST 850X50X20	Ständes mellan skåp höjd 850
1	3879	INRAMNINGSLIST 988X50X20	Ständes mellan skåp höjd 988
1	3880	INRAMNINGSLIST 1138X50X20	Ständes mellan skåp höjd 1138
1	3881	INRAMNINGSLIST 1182X50X20	Ständes mellan skåp höjd 1182
1	3882	INRAMNINGSLIST 1950X50X20	Ständes mellan skåp höjd 1950
1	3883	INRAMNINGSLIST 2100X50X20	Ständes mellan skåp höjd 2100
1	3884	INRAMNINGSLIST 2238X50X20	Ständes mellan skåp höjd 1950+288
2	3885	INRAMNINGSLIST 2388X50X20	Ständes mellan 2100+288, liggandes under bänk- och väggskåp, liggandes över väggskåp
3	3886	INRAMNINGSLIST 596X21X20	Monteras under lucka till diskmaskin
(4)	355802	DEKORSIDA HXBX19	Specialmått , maxmått 2500x1000 mm.
5	355798	DEKORSIDA 2120X601X19	Dekorsida till kökshöjd 2100 (150+1950+20), inramningssida till högskåp 2100+20
5	355799	DEKORSIDA 2270X601X19	Dekorsida till kökshöjd 2250 (150+2100+20),
5	355800	DEKORSIDA 2408X601X19	Dekorsida till kökshöjd 2388 (150+1950+288+20), inramningssida till högskåp 2100 + toppskåp 288 (2100+288+20)
5	355801	DEKORSIDA 2558X601X19	Dekorsida till kökshöjd 2538 (150+2100+288+20)
5	355804	DEKORSIDA 1970X601X19	Inramningssida till högskåp 1950 (1950+20)
5	355805	DEKORSIDA 2258X601X19	Inramningssida till högskåp 1950 + toppskåp 288 (1950+288+20)
6	355790	DEKORSIDA 328X323X19	Dekorsida till väggskåp 288 (20+288+20)
6	355791	DEKORSIDA 612X323X19	Dekorsida till väggskåp 572 (20+572+20)
6	355792	DEKORSIDA 740X323X19	Dekorsida till väggskåp 700 (20+700+20)
6	355793	DEKORSIDA 890X323X19	Dekorsida till väggskåp 850 (20+850+20)
6	355794	DEKORSIDA 1028X323X19	Dekorsida till väggskåp 988 (20+988+20)
6	355795	DEKORSIDA 1178X323X19	Dekorsida till väggskåp 1138 (20+1138+20)
7	355796	DEKORSIDA 870X601X19	Dekorsida till bänkskåp med djup 580 mm
7	355797	DEKORSIDA 870X751X19	Dekorsida till bänkskåp med djup 730 mm
8	355803	DEKORSIDA 720X599X19	För montering på var sin sida om diskmaskin eller porcelinsho
9	3895	DISTANSKLOSS	För montering i bakkant mellan skåp
10	3861	PASSLIST 2400X21X20	Monteras under bänkskiva
11	3561	BELYSNINGSBOTTEN 323X323X19	Under vägghörnhyllor
11	3562	BELYSNINGSBOTTEN 599X599X19	Under hörnmodul diagonal
11	3563	BELYSNINGSBOTTEN 1238X323X19	Under väggskåp
11	3564	BELYSNINGSBOTTEN 2457X323X19	Under väggskåp
11	3570	BELYSNINGSBOTTEN 460X394X19	Under avslutningshylla hörnmodul

# Bänkskåp









\*Skåp markerade med P, G eller S går att få med: \*P=push-öppning på låda. \*G= alu-greplista (luckmod. Annika, Linda och Bianca). \*S=spår för kabeldragning.



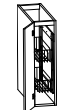

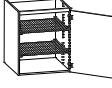





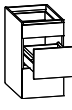
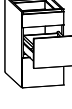

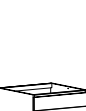
\*Skåp markerade med P, G eller S går att få med: \*P=push-öppning på låda. \*G= alu-greplista (luckmod. Annika, Linda och Bianca). \*S=spår för kabeldragning.

BENÄMNING ART NR P\* G\* BREDD SKÅP LUCKA FRONT HxB MM

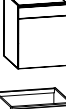
BENÄMNING ART NR P\* G\* BREDD SKÅP LUCKA FRONT HxB MM

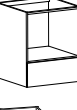

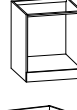
## BÄNKSKÅP HÖJD 720 MM, DJUP 580 MM EXKL. FRONTER

	Brickskåp	100010		100	696x96
		100015		150	696x146
		100020		200	696x196
	Brickskåp utan lucka	104220		200	
	Handdukskåp	100120		200	696x196
	Skåp med trådrdrag	104420		200	696x196
	Komb brickskåp (går ej att kombinera med skärbräda)	100230	G	300	696x296
	Hyllskåp med två hyllor	100430	G	300	696x296
		100440	G	400	696x396
		100445		450	696x446
		100450	G	500	696x496
		100460	G	600	696x596
		100470		700	696x346
		100480	G	800	696x396
	Grytskåp med två gallerhyllor Roller med rullbeslag.	100530	G	300	696x296
		100540	G	400	696x396
		100550	G	500	696x496
		100560	G	600	696x596
		Skåp med en låda standard, en hylla	106130		300
		106140		400	125/568x396
		106150		500	125/568x496
		106160		600	125/568x596
		106180		800	125x796/568x396
	Skåp med en fullutdragslåda, en hylla	106130X	G	300	125/568x296
		106140X	G	400	125/568x396
		106150X	G	500	125/568x496
		106160X	G	600	125/568x596
		106170X		700	125x696/568x346
		106180X	G	800	125x796/568x396
	Skåp med två fullutdragslådor	102830X	GP	300	125/568x296
		102840X	GP	400	125/568x396
		102850X	GP	500	125/568x496
		102860X	GP	600	125/568x596
		102870X	P	700	125/568x696
		102880X	GP	800	125/568x796
		105340X	GP	400	125/282x396
	Skåp med två fullutdragslådor Tvådelad front nedtill.	105350X	GP	500	125/282x496
		105360X	GP	600	125/282x596
		105370X	P	700	125/282x696
		105380X	GP	800	125/282x796
		105380X	GP	800	125/282x796

	Skåp med tre standardlådor	106230		300	125/282x296
		106240		400	125/282x396
		106250		500	125/282x496
		106260		600	125/282x596
		106280		800	125/282x796
	Skåp med tre fullutdragslådor	106230X	GP	300	125/282x296
		106240X	GP	400	125/282x396
		106250X	GP	500	125/282x496
		106260X	GP	600	125/282x596
		106270X	P	700	125/282x696
		106280X	GP	800	125/282x796
		106210X	GP	1000	125/282x996
	Skåp med fyra standardlådor	105930		300	125/139/282x296
		105940		400	125/139/282x396
		105950		500	125/139/282x496
		105960		600	125/139/282x596
	Skåp med fyra fullutdragslådor	105930X	P	300	125/139/282x296
		105940X	P	400	125/139/282x396
		105950X	P	500	125/139/282x496
		105960X	P	600	125/139/282x596
	Skåp med fem standardlådor	105430		300	125/139x296
		105440		400	125/139x396
		105450		500	125/139x496
		105460		600	125/139x596
		Skåp med fem fullutdragslådor	105430X	P	300
		105440X	P	400	125/139x396
		105450X	P	500	125/139x496
		105460X	P	600	125/139x596
	Skåp för häll med tre standardlådor	102260		600	125/282x596
		102280		800	125/282x796
	Skåp för häll med tre fullutdragslådor	102260X	GP	600	125/282x596
		102280X	GP	800	125/282x796
	Skåp för häll med två fullutdragslådor	102210X	GP	1000	125/282x996
		102360X	GP	600	125/568x596
	Skåp för häll med två fullutdragslådor	102380X	GP	800	125/568x796
		104960		600	125/282x596
	Skåp för häll med två standardlådor och en blindfront	104980		800	125/282x796
	Skåp för häll med två fullutdragslådor och en blindfront	104960X	GP	600	125/282x596
		104980X	GP	800	125/282x796
	Skåp för häll med två fullutdragslådor och en blindfront	104910X	GP	1000	125/282x996
		105060X	GP	600	125/568x596
	Skåp för häll med en fullutdragslåda och en blindfront	105080X	GP	800	125/568x796
		106360		600	100x596
	Skåp för ugn, öppen 590 mm, med en standardlåda	101160X	GP	600	231x596
	Skåp för ugn, öppen 458 mm, med en fullutdragslåda	101160X	GP	600	231x596
	Diskbänkskåp med indragen rygg	101350	G	500	696x496
		101358		580	696x576
		101360	G	600	696x596
		101378		780	696x386
		101380	G	800	696x396
		101310	G	1000	696x496

# Bänkskåp

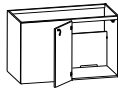
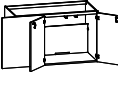
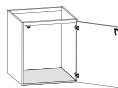
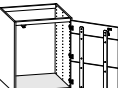
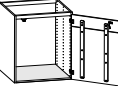
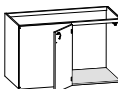
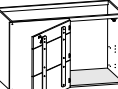
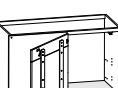
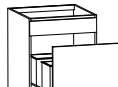
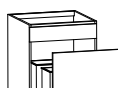
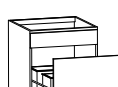
\*Skåp markerade med P, G eller S går att få med: \*P=push-öppning på låda. \*G= alugrepplis (luckmod. Annika, Linda och Bianca). \*S=spår för kabeldragning.

BENÄMNING	ART NR	P* G* S*	BREDD SKÅP	LUCKA FRONT HxB MM
	101411		1180	696x576
	101412	G	1180/1200	696x596
	101413		1180/1380	696x386
	101414	G	1180/1400	696x396
	104040	G	400	696x396
	104050	G	500	696x496
	104058		580	696x576
	104060	G	600	696x596
	104078		780	696x386
	104080	G	800	696x396
104010	G	1000	696x496	
	103940	G	400	125/282/282x396
	103950	G	500	125/282/282x496
	103960	G	600	125/282/282x596
	103980	G	800	125/282/282x396
	103910	G	1000	125/282/282x496
	103840		400	125/568x396
	103850		500	125/568x496
	103860		600	125/568x596
	103880		800	125/568x396
	103810		1000	125/568x496
	104011		1180	696x576
	104012	G	1180/1200	696x596
	104013		1180/1380	696x386
	104014	G	1180/1400	696x396
	103912	G	1180/1200	125/282/282x596
	103914	G	1180/1400	125/282/282x396
	103812		1180/1200	125/568x596
	103814		1180/1400	125/568x396
	104160X	GP	600	125/568x596
	104180X	GP	800	125/568x796
	105660X	G	600	125/568x596
	105680X	G	800	125/568x796
	104860X	GP	600	125/282/282x596
	104880X	GP	800	125/282/282x796
	105760X	G	600	125/282/282x596
	105780X	G	800	125/282/282x796

\*Skåp markerade med P, G eller S går att få med: \*P=push-öppning på låda. \*G= alugrepplis (luckmod. Annika, Linda och Bianca). \*S=spår för kabeldragning.

BENÄMNING	ART NR	P* G* S*	BREDD SKÅP	LUCKA FRONT HxB MM
-----------	--------	----------------	---------------	--------------------------

## LÖSA FRONTER TILL INTEGRERAD DISKMASKIN





Front 696x446 för helintegrerad DM 450 mm	33049		450	696x446
Front 568x596 för halvintegrerad DM 600 mm	33122	G	600	568x596
Front 696x596 för helintegrerad DM 600 mm	33135	G	600	696x596
Delade fronter (levereras lösa):				
Två 282x596 för halvintegrerad DM 600 mm	DM2HALV		600	282x596
En 125x596, en 568x596 för helintegrerad DM 600 mm	DM2HEL		600	125/568x596
En 125x596, två 282x596 för helintegrerad DM 600 mm	DM3HEL		600	125/282x596

## LIST ÖVER INTEGRERAD DISKMASKIN

Vit eller frontanpassad, monteras med möbelvinklar.

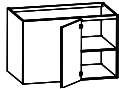
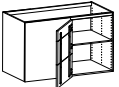
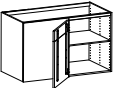
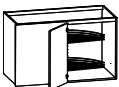
450x16x36	47149			
600x16x36	47148			

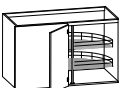
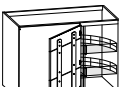
## FORTS. BÄNSKÅP HÖJD 720 MM DJUP 580 MM EXKL. FRONTER

	101510	G	1000	696x396
	101512	G	1200	696x596
	103010	G	1000	696x396
	103012	G	1200	696x596
	103410		1000	696x396
	103412		1200	696x596
	101712	G	1200	696x596
	104512	G	1200	696x596
	104312		1200	696x596
	101910	G	1000	696x396
	102110	G	1000	696x396
	105110		1000	696x396

# Bänkskåp

\*Skåp markerade med P, G eller S går att få med: \*P=push-öppning på låda. \*G= alu-grepplist (luckmod. Annika, Linda och Bianca). \*S=spår för kabeldragning.



BENÄMNING	ART NR	P* G* S*	BREDD SKÅP	LUCKA FRONT HxB MM
	103310	G	1000	696x396
	103312	G	1200	696x596
	103110	G	1000	696x396
	103112	G	1200	696x596
	103710		1000	696x396
	103712		1200	696x596
	101618	G	900/900	696x296 (tj: 19mm), 696x300 (tj: 16mm)
	108018	G	900/900	696x296 (end 19 mm)
	108618		900/900	696x296 (end 19 mm)
	101818	G	900/900	696x296 (tj: 19mm), 696x300 (tj: 16mm)
	108118	G	900/900	696x296 (end 19 mm)
	108718		900/900	696x296 (end 19 mm)
	101918	G	900/900	696x296 (tj: 19mm), 696x300 (tj: 16mm)
	108218	G	900/900	696x296 (end 19 mm)
	108818		900/900	696x296 (end 19 mm)
	100740		400	125/568x396
	103640	G	400	696x396
	103650	G	500	696x496
	103660	G	600	696x596
	102530		300	696x386
	102640	G	400	696x396

\*Skåp markerade med P, G eller S går att få med: \*P=push-öppning på låda. \*G= alu-grepplist (luckmod. Annika, Linda och Bianca). \*S=spår för kabeldragning.

BENÄMNING	ART NR	P* G* S*	BREDD SKÅP	LUCKA FRONT HxB MM
<b>BÄNKSÅP HÖJD 720 MM DJUP 730 MM EXKL. FRONTER</b>				
	107060X	GP	600	125/568x596
	107080X	GP	800	125/568x796
	107130X	GP	300	125/282x296
	107140X	GP	400	125/282x396
	107150X	GP	500	125/282x496
	107160X	GP	600	125/282x596
	107180X	GP	800	125/282x796
	107360X	GP	600	125/568x596
	107380X	GP	800	125/568x796
	107260X	GP	600	125/282x596
	107280X	GP	800	125/282x796
	107210X	GP	1000	125/282x996
	107460X	GP	600	125/568x596
	107480X	GP	800	125/568x796
	107560X	GP	600	125/282x596
	107580X	GP	800	125/282x796
	107510X	GP	1000	125/282x996
	107630X	P	300	125/139/282x296
	107640X	P	400	125/139/282x396
	107650X	P	500	125/139/282x496
	107660X	P	600	125/139/282x596
	107730X	P	300	125/139x296
	107740X	P	400	125/139x396
	107750X	P	500	125/139x496
	107760X	P	600	125/139x596
<b>BÄNKSÅP HÖJD 720 MM DJUP 430</b>				
	104620		200	696x196
	106430	G	300	696x296
	106440	G	400	696x396
	106450	G	500	696x496
	106460	G	600	696x596
	106480	G	800	696x396
	106410	G	1000	696x496
	106740X	G	400	125/282x396
	106750X	G	500	125/282x496
	106760X	G	600	125/282x596
	106780X	G	800	125/282x796
	106830X	G	300	125/568x296
	106840X	G	400	125/568x396
	106850X	G	500	125/568x496
	106860X	G	600	125/568x596
	106880X	G	800	125x796/568x396

# Bänkskåp

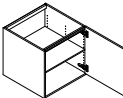

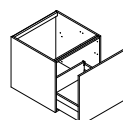
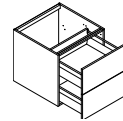
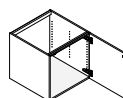
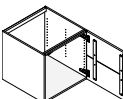
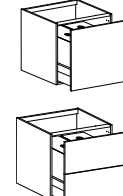
\*Skåp markerade med P, G eller S går att få med: \*P=push-öppning på låda. \*G= alu-grepplist (luckmod. Annika, Linda och Bianca). \*S=spår för kabeldragning.

BENÄMNING	ART NR	P* G* S*	BREDD SKÅP	LUCKA FRONT HxB MM
 Hyllskåp med en hylla	130030	G	300	568x296
	130040	G	400	568x396
	130050	G	500	568x496
	130060	G	600	568x596
	130080	G	800	568x396
 Skåp med fyra fullutdragslådor	130130X	P	300	139x296
	130140X	P	400	139x396
	130150X	P	500	139x496
	130160X	P	600	139x596
 Skåp med en fullutdragslåda	130240X	GP	400	568x396
	130250X	GP	500	568x496
	130260X	GP	600	568x596
	130280X	GP	800	568x796
 Skåp med två fullutdragslådor	130330X	GP	300	282x296
	130340X	GP	400	282x396
	130350X	GP	500	282x496
	130360X	GP	600	282x596
	130380X	GP	800	282x796
	130310X	GP	1000	282x996
 Diskbänkskåp med bottenkydd i aluminium	130440	G	400	568x396
	130450	G	500	568x496
	130460	G	600	568x596
	130480	G	800	568x396
 Diskbänkskåp med bottenkydd i aluminium. Tvådelad lucka.	130540	G	400	282x396
	130550	G	500	282x496
	130560	G	600	282x596
	130580	G	800	282x396
 Diskbänkskåp med fullutdragslåda för porslinsho Panor 600, inkl. sopsortering. Tvådelad lådfront.	130660X	GP	600	568x596
	130760X	GP	600	282x596

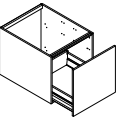
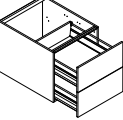
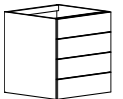

## BÄNKSKÅP HÖJD 572 MM, DJUP 730

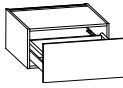
 Skåp med en fullutdragslåda	137060X	GP	600	568x596
	137080X	GP	800	568x796
 Skåp med två fullutdragslådor	137160X	GP	600	282x596
	137180X	GP	800	282x796
 Skåp med fyra fullutdragslådor	137230X	P	300	139x296
	137240X	P	400	139x396
	137250X	P	500	139x496
	137260X	P	600	139x596

\*Skåp markerade med P, G eller S går att få med: \*P=push-öppning på låda. \*G= alu-grepplist (luckmod. Annika, Linda och Bianca). \*S=spår för kabeldragning.

BENÄMNING	ART NR	P* G* S*	BREDD SKÅP	LUCKA FRONT HxB MM
 Lådmodul, höjd 288 mm med standardlåda	102440		400	282x396
	102450		500	282x496
	102460		600	282x596
	102480		800	282x796
	102440X	GP	400	282x396
 Lådmodul, höjd 288 mm med fullutdragslåda	102450X	GP	500	282x496
	102460X	GP	600	282x596
	102480X	GP	800	282x796
	102410X	GP	1000	282x996

## LÅDMODUL FÖR DISKMASKINSPELARE, DJUP 580 MM EXKL. FRONTER

 Lådmodul för diskmaskinspelare med standardlåda	102960		600	436x596
	102960X	GP	600	436x596
 Lådmodul för diskmaskinspelare med fullutdragslåda				

## LÅDMODULER, DJUP 430 MM EXKL. FRONTER

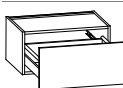
 Lådmodul, höjd 288 mm med fullutdragslåda	102740X	G	400	282x396
	102760X	G	600	282x596
	102780X	G	800	282x796
	102710X	G	1000	282x996

# Väggskåp

\*Skåp markerade med P, G eller S går att få med: \*P=push-öppning på lucka. \*G=alugrepplist (luckmod. Annika, Linda och Bianca) \*S=spår för kabeldragning.

BENÄMNING ART NR P\* G\* BREDD SKÅP LUCKA FRONT HxB MM

## VÄGGSKÅP HÖJD 288 MM, DJUP 302 MM EXKL. FRONTER

	med Alutech-lucka, överhängd	220260		600	282x596
		220280		800	282x796
		220210		1000	282x996
	med std-lucka, överhängd	231460	GP	600	282x596
		231480	GP	800	282x796
		231410	GP	1000	282x996

## VÄGGSKÅP HÖJD 572 MM, DJUP 302 MM EXKL. FRONTER

	Väggskåp med en hylla	151630	G	300	568x296
		151640	G	400	568x396
		151650	G	500	568x496
		151660	G	600	568x596
		152560	G	600	568x296
	parluckor	152570	G	700	568x346
		152580	G	800	568x396
		152250	G	500	125x496
	Väggskåp för micro. Öppning 382-427 mm. Galler 45 mm. Ventilation i bakkant.	152260	G	600	125x596
		152650	G	500	125x496
	Väggskåp för micro. Öppning 382-427 mm. Galler 45 mm. Hel botten.	152660	G	600	125x596
		151612	G	600/600	568x396

## VÄGGSKÅP MED VITRINLUCKOR HÖJD 572 MM, DJUP 302 MM EXKL. FRONTER

	Väggskåp med en hylla	152340		400	568x396
		152350		500	568x496
		152360		600	568x596
		152380		800	568x396
	parluckor	151712		600/600	568x396

## VÄGGSKÅP HÖJD 572 MM, DJUP 302 MM EXKL. FRONTER

	med vitrinlucka. Överhängd upp-över. En glashylla ingår. (Agnes, Alutech, Annika, Astrid, Helena, Karin, Linda, Linn, Liv, Maja, Nova och Vera)	153260		600	568x596
		153280		800	568x796
	med std-lucka. Överhängd upp-över. En glashylla ingår.	153360	G	600	568x596
		153380	G	800	568x796
	med vitrinlucka. Överhängd utåt. En glashylla ingår. (Agnes, Annika, Astrid, Helena, Karin, Linda, Linn, Liv, Maja, Nova och Vera)	153560	P	600	568x596
		153580	P	800	568x796
	med std-lucka. Överhängd utåt. En glashylla ingår.	153660	GP	600	568x596
		153680	GP	800	568x796

\*Skåp markerade med P, G eller S går att få med: \*P=push-öppning på lucka. \*G=alugrepplist (luckmod. Annika, Linda och Bianca) \*S=spår för kabeldragning.

BENÄMNING ART NR P\* G\* BREDD SKÅP LUCKA FRONT HxB MM

## VÄGGSKÅP HÖJD 700 MM, DJUP 302 MM EXKL. FRONTER

	Väggskåp med två hyllor	150020	S	200	696x196	
		150030	GS	300	696x296	
		150040	GS	400	696x396	
		150050	GS	500	696x496	
		150060	GS	600	696x596	
		parluckor	150160	GS	600	696x296
			150170	S	700	696x346
		150180	GS	800	696x396	
	Väggskåp, hörnmodell diagonal med två hyllor	150212	GS	600/600	696x396	
		150380	GS	800	696x396	
	Väggskåp, hörnmodell med två hyllor	150390	GS	900	696x496	
		150750	G	500	46/568x496	
	Fläktskåp med en hylla, höjd 620 mm	150760	G	600	46/568x596	
	parluckor	150860	G	600	46x596, 568x296	
		151360	G	600	46/568x596	
	Fläktskåp m indragen rygg till höger, höjd 620 mm	151360	G	600	46/568x596	
	parluckor	151460	G	600	46x596, 568x296	
	Väggskåp för micro. Öppning 350-398 mm. Galler 45 mm. Ventilation i bakkant.	150550		500	282x496	
		150560		600	282x596	
	Väggskåp för micro. Öppning 350-398 mm. Galler 45 mm. Hel botten.	150650		500	282x496	
		150660		600	282x596	

## VÄGGSKÅP MED VITRINLUCKOR, HÖJD 700 MM, DJUP 302 MM EXKL. FRONTER





	Väggskåp med två hyllor	152040	S	400	696x396
		152050	S	500	696x496
		152060	S	600	696x596
		152180	S	800	696x396
	parluckor	151312	S	600/600	696x396

## VÄGGSKÅP HÖJD 850 MM, DJUP 302 MM EXKL. FRONTER

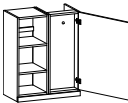

	Väggskåp med tre hyllor	160020	S	200	846x196	
		160030	S	300	846x296	
		160040	S	400	846x396	
		160050	S	500	846x496	
		160060	S	600	846x596	
		parluckor	160160	S	600	846x296
			160170	S	700	846x346
			160180	S	800	846x396
			160212	S	600/600	846x396
		Väggskåp, hörnmodell diagonal med tre hyllor	160212	S	600/600	846x396

# Väggskåp





\*Skåp markerade med P, G eller S går att få med: \*P=push-öppning på lucka. \*G=alu-grepplist (luckmod. Annika, Linda och Bianca) \*S=spår för kabeldragning.

BENÄMNING	ART NR	P* G* S*	BREDD SKÅP	LUCKA FRONT HxB MM
 Väggskåp, hörnmodell med tre hyllor	160380	S	800	846x396
	160390	S	900	846x496
 Flätskåp med två hyllor, höjd 770 mm	160750		500	68/696x496
	160760		600	68/696x596
	160860		600	68x596, 696x296
 Flätskåp m indragen rygg till höger, höjd 770 mm	161360	G	600	68/696x596
	161460	G	600	68x596, 696x296
 Väggskåp för micro med en hylla. Öppning 350-394 mm Galler 45 mm. Ventilation i bakkant.	160550		500	436x496
	160560		600	436x596
	160650		500	436x496
	160660		600	436x596



## VÄGGSKÅP MED VITRINLUCKOR, HÖJD 850 MM, DJUP 302 MM EXKL. FRONTER

 Väggskåp med tre hyllor	162040	S	400	846x396
	162050	S	500	846x496
	162060	S	600	846x596
	162180	S	800	846x396
 Väggskåp, hörnmodell diagonal med tre hyllor	161312	S	600/600	846x396



## VÄGGSKÅP HÖJD 988 MM, DJUP 302 MM EXKL. FRONTER

 Väggskåp med tre hyllor	170530	S	300	984x296	
	170540	S	400	984x396	
	170550	S	500	984x496	
	170560	S	600	984x596	
	parluckor	171360	S	600	984x296
		171370	S	700	984x346
		171380	S	800	984x396
 Väggskåp, hörnmodell diagonal med tre hyllor	170512	S	600/600	984x396	
	 Väggskåp, hörnmodell med tre hyllor	171680	S	800	984x396
171690		S	900	984x496	
 Flätskåp med två hyllor, (höjd 908 mm)	170950		500	56/846x496	
	170960		600	56/846x596	
	parluckor	171160		600	56x596/846x296
 Flätskåp m indragen rygg till höger. H:908 mm (en lucka)	170760		600	56/846x596	







\*Skåp markerade med P, G eller S går att få med: \*P=push-öppning på lucka. \*G=alu-grepplist (luckmod. Annika, Linda och Bianca) \*S=spår för kabeldragning.

BENÄMNING	ART NR	P* G* S*	BREDD SKÅP	LUCKA FRONT HxB MM
 parluckor	170860		600	56x596, 846x296
	 Väggskåp för micro med en hylla. Öppning 355-400 mm. Galler 45 mm Ventilation i bakkant.	171450		500
171460			600	568x596
 Väggskåp för micro med en hylla. Öppning 355-400 mm. Galler 45 mm.	171050		500	568x496
	Hel botten.	171060		600

## VÄGGSKÅP MED VITRINLUCKOR, HÖJD 988 MM, DJUP 302 MM EXKL. FRONTER

 Väggskåp med tre hyllor	172240	S	400	984x396
	172250	S	500	984x496
	172260	S	600	984x596
	172380	S	800	984x396
 parluckor	171312	S	600/600	984x396

## VÄGGSKÅP HÖJD 1138 MM, DJUP 302 MM EXKL. FRONTER

 Väggskåp med tre hyllor och en mellanbotten	180030		300	282/846x296	
	180040		400	282/846x396	
	180050		500	282/846x496	
	180060		600	282/846x596	
	parluckor	180160		600	282/846x296
		180170		700	282/846x346
		180180		800	282/846x396
 Väggskåp, hörnmodell diagonal med tre hyllor och en mellanbotten	180212		800	282/846x396	
	 Väggskåp, hörnmodell med tre hyllor och en mellanbotten	180380		800	282/846x396
180390			900	282/846x496	
 Flätskåp med två hyllor, (höjd 1058 mm)	180750		500	68/282/696x496	
	180760		600	68/282/696x596	
	parluckor	180860		600	68x596, 282/696x296
		180870		700	68x696, 282/696x346
 Väggskåp för micro med en hylla och en mellanbotten. Öppning 350-396 mm. Galler 45 mm. Ventilation i bakkant.	183650		500	282/436x496	
	183660		600	282/436x596	
	 Väggskåp för micro med en hylla och en mellanbotten. Öppning 350-396 mm. Galler 45 mm.	183750		500	282/436x496
		Hel botten.	183760		600

# Väggskåp

\*Skåp markerade med P, G eller S går att få med: \*P=push-öppning på lucka. \*G=alugrepplis (luckmod. Annika, Linda och Bianca) \*S=spår för kabeldragning.

BENÄMNING	ART NR	P* G* S*	BREDD SKÅP	LUCKA FRONT HxB MM
-----------	--------	----------------	---------------	--------------------------

## VÄGGSKÅP MED VITRINLUCKOR, HÖJD 1138 MM, DJUP 302 MM EXKL. FRONTER

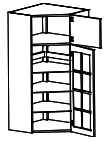
	Väggskåp med tre hyllor och en mellanbotten	182040		400	282/846x396
		182050		500	282/846x496
		182060		600	282/846x596
		182180		800	282/846x396
	Väggskåp, hörnmodell diagonal med tre hyllor och en mellanbotten	181312		600/600	282/846x396

## FLÄKTHYLLOR MED LUCKOR, DJUP 78 MM EXKL. FRONTER

	Fläkthylla med lucka, höjd 620	156160		600	46/568x596
	parluckor	154660		600	46/568x296
	Fläkthylla med lucka, höjd 700	154460		600	696x596
	parluckor	154560		600	696x296
	Fläkthylla med lucka, höjd 770	166160		600	68/696x596
	parluckor	164660		600	68/696x296
	Fläkthylla med lucka, höjd 850	164460		600	846x596
	parluckor	164560		600	846x296
	Fläkthylla med lucka, höjd 908	176060		600	56/846x596
	parluckor	174660		600	56/846x296
	Fläkthylla med lucka, höjd 988	174460		600	984x596
	parluckor	174560		600	984x296

## SKÅP OCH LUCKOR TILL FLÄTKÅPA LGG

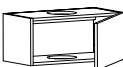



	Toppskåp till spiskåpa LGG, H:278 mm	230760		600	274x596
	Lös lucka 568x596	33801			568x596
	Lös lucka 696x596	33802			696x596



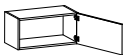
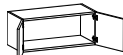
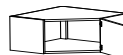



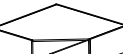

# Toppskåp

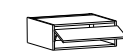
\*Skåp markerade med P, G eller S går att få med: \*P=push-öppning på lucka. \*G=alugrepplist (luckmod. Annika, Linda och Bianca). \*S=spår för kabeldragning.

BENÄMNING	ART NR	P* G* S*	BREDD SKÅP	LUCKA / FRONT HxB MM	
<b>TOPPSKÅP TILL VÄGGSKÅP, DJUP 302 MM EXKL. FRONTER</b>					
	Toppskåp till väggskåp, höjd 288 mm	230030		300	282x296
		230040		400	282x396
		230050		500	282x496
		230060		600	282x596
	Toppskåp med parluckor, höjd 288 mm	230160		600	282x296
		230180		800	282x396
		230110		1000	282x496
	Toppskåp till väggskåp diagonal, höjd 288 mm	230212		600/600	282x396

<b>TOPPSKÅP TILL HÖGSKÅP, DJUP 580 MM EXKL. FRONTER</b>					
	Toppskåp, höjd 288 mm	230330		300	282x296
		230340		400	282x396
		230350		500	282x496
		230360		600	282x596
	Toppskåp med parluckor, höjd 288 mm	230380		800	282x396
	Toppskåp, höjd 572 mm	231640		400	568x396
		231650		500	568x496
		231660		600	568x596
	Toppskåp med parluckor, höjd 572 mm	231680		800	568x396
	Toppskåp till högskåp diagonal, höjd 288 mm, lev. i lösa delar	231710		1020/1020	282x596

<b>SKÅP ÖVER KYL, DJUP 580 MM , BREDD 600 MM (FÖR ATT HITTA RÄTT SKÅP TILL DIN KYL/FRYS SE MALL NEDAN SOM VISAR HÖJD)</b>					
	Indragen rygg för ventilation	232023	G	Höjd 235	231x596
	Indragen rygg för ventilation	232129		Höjd 288	282x596
	Ventilation i underkant och indragen rygg	232333	G	Höjd 335	231x596
	Ventilation i underkant och indragen rygg	234039		Höjd 373	282x596
		234144		Höjd 438	336x596
		234149		Höjd 490	386x596
		236053	G	Höjd 522	436x596
		236058	G	Höjd 575	460x596
		236063	G	Höjd 627	536x596
	Ventilation i underkant och indragen rygg, en hylla	234269		Höjd 674	596x596
		236078		Höjd 778	696x596
	Indragen rygg för ventilation, bredd 1000 mm	232429	G	Höjd 288	282x996

<b>SKÅP ÖVER KYL, DJUP 580 MM , BREDD 750 MM EXKL. FRONTER</b>					
	Indragen rygg för ventilation	237522	P	Höjd 225	221x746
		237536	P	Höjd 363	359x746

## MALL FÖR VAL AV SKÅP ÖVER KYL

Skåpshöjd mm	Kyl/Frys höjd 1560 mm	Kyl/Frys höjd 1710 mm	Kyl/Frys höjd 1750 mm	Kyl/Frys höjd 1800 mm	Kyl/Frys höjd 1860 mm	Kyl/Frys höjd 1950 mm	Kyl/Frys höjd 2010 mm
2100	522	373	335	288	235	x	x
2250	674	522	490	438	373	288	235
2388	522 + 288	674	627	575	522	438	373
2538	674 + 288	522 + 288	778	438 + 288	674	575	522

# Halvhöga skåp









\*Skåp markerade med P, G eller S går att få med: \*P=push-öppning på låda. \*G=alugrepplista (luckmod. Annika, Linda och Bianca). \*S=spår för kabeldragning.

BENÄMNING	ART NR	P* G* S*	BREDD SKÅP	LUCKA FRONT HxB MM
-----------	--------	----------------	---------------	--------------------------

## HALVHÖGA SKÅP HÖJD 1182 MM, EXKL. SOCKEL, DJUP 580 MM EXKL. FRONTER

	Skåp med en hel lucka	2900460	G	600	1178x596
	Skåp med en hel lucka Alutech	2900360		600	1178x596

## HALVHÖGA SKÅP FÖR INB. UGN ALT. MICRO HÖJD 1182 MM, EXKL. SOCKEL, DJUP 580 MM EXKL. FRONTER

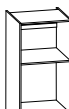





	Skåp med en hylla, öppen för ugn 590 mm	2910060	G	600	568x596
	Skåp med två standardlådor. Öppen för ugn 590 mm	2910160		600	282x596
	Skåp med två fullutdragslådor. Öppen för ugn 590 mm	2910160X	GP	600	282x596
	Skåp med en hylla och en standardlåda. Öppen för micro 450 mm	2911060		600	568/125x596
	Skåp med en hylla och en fullutdragslåda. Öppen för micro 450 mm	2911060X	G	600	568/125x596
	Skåp med tre standardlådor. Öppen för micro 450 mm	2910660		600	282/125x596
	Skåp med tre fullutdragslådor. Öppen för micro 450 mm	2910660X	GP	600	282/125x596
	Skåp med två fullutdragslådor. Öppen för micro 450 mm	2910460X	GP	600	568/125x596
	Skåp med en standardlåda. Öppning för ugn 590 och micro 450 mm.	2912960		600	100x596

# Högskåp

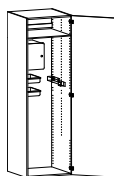
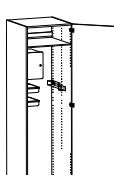
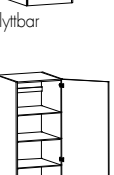
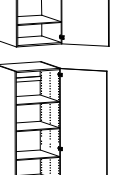
\*Skåp markerade med P, G eller S går att få med: \*P=push-öppning på låda. \*G=alu-grepplist (luckmod. Annika, Linda och Bianca). \*S=spår för kabeldragning.

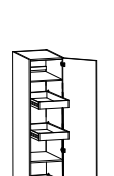
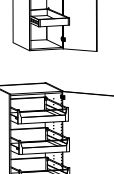
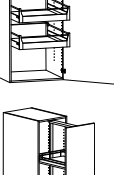





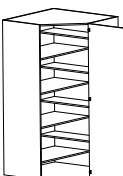
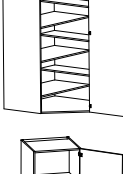
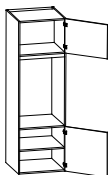
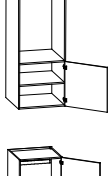
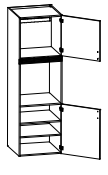
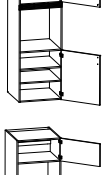
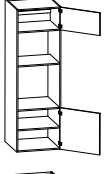

\*Skåp markerade med P, G eller S går att få med: \*P=push-öppning på låda. \*G=alu-grepplist (luckmod. Annika, Linda och Bianca). \*S=spår för kabeldragning.

BENÄMNING	ART NR	P* G* S*	BREDD SKÅP	LUCKA FRONT HxB MM	
 <p>Garderob med hylla och klädstång H = 1950</p>	2500240		400	1946x396	
	2500250		500	1946x496	
	2500260		600	1946x596	
	2500280		800	1946x396	
	2500340		400	1946x396	
	2500350		500	1946x496	
	2500360		600	1946x596	
	2500380		800	1946x396	
	 <p>parluckor H = 2100</p>	2600240		400	2096x396
		2600250		500	2096x496
2600260			600	2096x596	
2600280			800	2096x396	
2608840			400	2096x396	
2608850			500	2096x496	
2608860			600	2096x596	
2608880			800	2096x396	
 <p>Garderob med en back, Roller med rullbeslag, två hyllor och klädstång. H = 1950</p>		2500440		400	1946x396
		2500450		500	1946x496
	2500460		600	1946x596	
	2500480		800	1946x396	
	2500540		400	1946x396	
	2500550		500	1946x496	
	2500560		600	1946x596	
	2500580		800	1946x396	
	 <p>parluckor H = 2100</p>	2600440		400	2096x396
		2600450		500	2096x496
2600460			600	2096x596	
2600480			800	2096x396	
2609040			400	2096x396	
2609050			500	2096x496	
2609060			600	2096x596	
2609080			800	2096x396	
 <p>parluckor H = 2100</p>		2600480		800	2096x396
		2609040		400	2096x396
	2609050		500	2096x496	
	2609060		600	2096x596	
	2609080		800	2096x396	
	 <p>parluckor H = 2100</p>	2600450		500	2096x496
		2600460		600	2096x596
		2600480		800	2096x396
		2609040		400	2096x396
		2609050		500	2096x496
2609060			600	2096x596	
2609080			800	2096x396	
 <p>parluckor H = 2100</p>		2600640		400	2096x396
		2600650		500	2096x496
		2600660		600	2096x596
	2600680		800	2096x396	
	2608740		400	2096x396	
	2608750		500	2096x496	
	2608760		600	2096x596	
	2608780		800	2096x396	
	 <p>parluckor H = 2100</p>	2600640		400	2096x396
		2600650		500	2096x496
2600660			600	2096x596	
2600680			800	2096x396	
2608740			400	2096x396	
2608750			500	2096x496	
2608760			600	2096x596	
2608780			800	2096x396	
 <p>Garderob med en hylla, en klädstång och tre standardlådor H = 1950</p>		2506360		600	125/282/1246x596
		2606360		600	125/282/1396x596
 <p>Garderob med en hylla, en klädstång och tre fullutdragslådor H = 1950</p>	2506360X	GP	600	125/282/1246x596	
	2606360X	GP	600	125/282/1396x596	

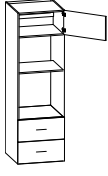
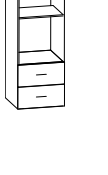

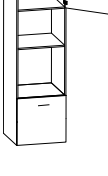

BENÄMNING	ART NR	P* G* S*	BREDD SKÅP	LUCKA FRONT HxB MM	
 <p>Städska H = 1950</p>	2500840		400	1946x396	
	2500850		500	1946x496	
	2500860		600	1946x596	
	2500880		800	1946x396	
	2500940		400	1946x396	
	2500950		500	1946x496	
	2500960		600	1946x596	
	2500980		800	1946x396	
	 <p>parluckor H = 2100</p>	2600840		400	2096x396
		2600850		500	2096x496
2600860			600	2096x596	
2600880			800	2096x396	
2608940			400	2096x396	
2608950			500	2096x496	
2608960			600	2096x596	
2608980			800	2096x396	
 <p>Flyttbar parluckor H = 2100</p>		2600840		400	2096x396
		2600850		500	2096x496
	2600860		600	2096x596	
	2600880		800	2096x396	
	2608940		400	2096x396	
	2608950		500	2096x496	
	2608960		600	2096x596	
	2608980		800	2096x396	
	 <p>Flyttbar parluckor H = 2100</p>	2600840		400	2096x396
		2600850		500	2096x496
2600860			600	2096x596	
2600880			800	2096x396	
2608940			400	2096x396	
2608950			500	2096x496	
2608960			600	2096x596	
2608980			800	2096x396	
 <p>Flyttbar parluckor H = 2100</p>		2600840		400	2096x396
		2600850		500	2096x496
	2600860		600	2096x596	
	2600880		800	2096x396	
	2608940		400	2096x396	
	2608950		500	2096x496	
	2608960		600	2096x596	
	2608980		800	2096x396	
	 <p>Flyttbar parluckor H = 2100</p>	2600840		400	2096x396
		2600850		500	2096x496
2600860			600	2096x596	
2600880			800	2096x396	
2608940			400	2096x396	
2608950			500	2096x496	
2608960			600	2096x596	
2608980			800	2096x396	
 <p>Flyttbar parluckor H = 2100</p>		2600840		400	2096x396
		2600850		500	2096x496
	2600860		600	2096x596	
	2600880		800	2096x396	
	2608940		400	2096x396	
	2608950		500	2096x496	
	2608960		600	2096x596	
	2608980		800	2096x396	
	 <p>Flyttbar parluckor H = 2100</p>	2600840		400	2096x396
		2600850		500	2096x496
2600860			600	2096x596	
2600880			800	2096x396	
2608940			400	2096x396	
2608950			500	2096x496	
2608960			600	2096x596	
2608980			800	2096x396	
 <p>Skafferiska H = 1950</p>		2501030		300	1946x296
		2501040		400	1946x396
 <p>Flyttbar parluckor H = 2100</p>	2501050		500	1946x496	
	2501060		600	1946x596	
	2501080		800	1946x396	
	2501130		300	1946x296	
	2501140		400	1946x396	
	2501150		500	1946x496	
	2501160		600	1946x596	
	2501180		800	1946x396	
	 <p>Flyttbar parluckor H = 2100</p>	2601030		300	2096x296
		2601040		400	2096x396
2601050			500	2096x496	
2601060			600	2096x596	
2601080			800	2096x396	
2609130			300	2096x296	
2609140			400	2096x396	
2609150			500	2096x496	
2609160			600	2096x596	
2609180			800	2096x396	
<p>Flyttbar parluckor H = 2100</p>	2609130		300	2096x296	
	2609140		400	2096x396	
	2609150		500	2096x496	
	2609160		600	2096x596	
	2609180		800	2096x396	
	<p>Flyttbar parluckor H = 2100</p>	2609130		300	2096x296
		2609140		400	2096x396
		2609150		500	2096x496
		2609160		600	2096x596
		2609180		800	2096x396
<p>Flyttbar parluckor H = 2100</p>		2609130		300	2096x296
		2609140		400	2096x396
		2609150		500	2096x496
		2609160		600	2096x596
		2609180		800	2096x396
	<p>Flyttbar parluckor H = 2100</p>	2609130		300	2096x296
		2609140		400	2096x396
		2609150		500	2096x496
		2609160		600	2096x596
		2609180		800	2096x396
<p>Flyttbar parluckor H = 2100</p>		2609130		300	2096x296
		2609140		400	2096x396
		2609150		500	2096x496
		2609160		600	2096x596
		2609180		800	2096x396
	<p>Flyttbar parluckor H = 2100</p>	2609130		300	2096x296
		2609140		400	2096x396
		2609150		500	2096x496
		2609160		600	2096x596
		2609180		800	2096x396
<p>Flyttbar parluckor H = 2100</p>		2609130		300	2096x296
		2609140		400	2096x396
		2609150		500	2096x496
		2609160		600	2096x596
		2609180		800	2096x396
	<p>Flyttbar parluckor H = 2100</p>	2609130		300	2096x296
		2609140		400	2096x396
		2609150		500	2096x496
		2609160		600	2096x596
		2609180		800	2096x396
<p>Flyttbar parluckor H = 2100</p>		2609130		300	2096x296
		2609140		400	2096x396
		2609150		500	2096x496
		2609160		600	2096x596
		2609180		800	2096x396
	<p>Flyttbar parluckor H = 2100</p>	2609130		300	2096x296
		2609140		400	2096x396
		2609150		500	2096x496
		2609160		600	2096x596
		2609180		800	2096x396

# Högsåp

\*Skåp markerade med P, G eller S går att få med: \*P=push-öppning på låda. \*G=alugrepplis (luckmod. Annika, Linda och Bianca). \*S=spår för kabeldragning.

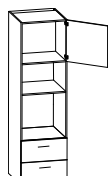
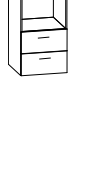

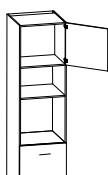
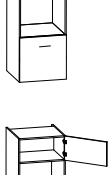
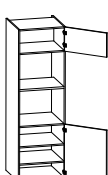
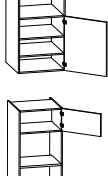
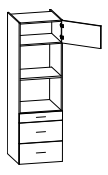
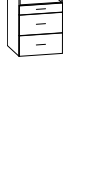





BENÄMNING	ART NR	P* G* S*	BREDD SKÅP	LUCKA FRONT HxB MM
 Högsåp diagonal H = 1950, lev. i lösa delar	2501810		1020/1020	1946x596
 Högsåp diagonal H = 2100, lev. i lösa delar	2601810		1020/1020	2096x596
 Skåp för inb. kyl H = 1950 öppn 880	2510060	G (nedtill)	600	568/436x596
 Skåp för inb. kyl H = 2100 öppn 880	2510160	G (nedtill)	600	568/231x596
 Skåp för inb. ugn H = 1950 öppn. 590	2510460	G (nedtill)	600	696/568x596
 Skåp för inb. ugn H = 2100 öppn. 590	2610460	G (nedtill)	600	696/696x596
 Skåp för inb. ugn och micro H = 1950 öppn 590 och 450 mm	2510760	G (nedtill)	600	568/310x596
 Skåp för inb. ugn och micro H = 2100 öppn 590 och 450 mm	2610760	G (nedtill)	600	568/460x596
 Skåp för inb. ugn och micro H = 1950 öppn 590 och 450 mm med två standardlådor	2510860		600	282/310x596
 Skåp för inb. ugn och micro H = 2100 öppn 590 och 450 mm med två fullutdragslådor	2610860		600	282/460x596
 Skåp för inb. ugn och micro H = 1950 öppn 590 och 450 mm med två fullutdragslådor	2510860X	G (nedtill) , P	600	282/310x596
 Skåp för inb. ugn och micro H = 2100 öppn 590 och 450 mm med två fullutdragslådor	2610860X	G (nedtill) , P	600	282/460x596
 Skåp för inb. ugn och micro H = 1950 öppn 590 och 450 mm med en fullutdragslåda	2510660X	G (nedtill) , P	600	568/310x596
 Skåp för inb. ugn och micro H = 2100 öppn 590 och 450 mm med en fullutdragslåda	2610660X	G (nedtill) , P	600	568/460x596
 Skåp för inb. ugn och micro H = 1950 öppn 584 och 382 mm med lucka	2520760	G (nedtill)	600	386/568x596
 Skåp för inb. ugn och micro H = 2100 öppn 584 och 382 mm med lucka	2620760	G (nedtill)	600	536/568x596

\*Skåp markerade med P, G eller S går att få med: \*P=push-öppning på låda. \*G=alugrepplis (luckmod. Annika, Linda och Bianca). \*S=spår för kabeldragning.

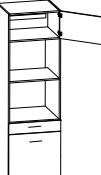
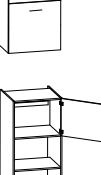

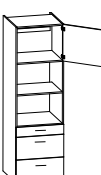
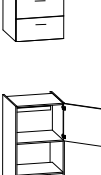

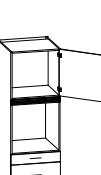

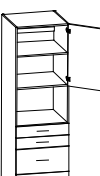
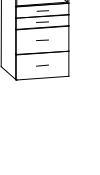
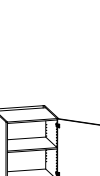
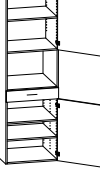

BENÄMNING	ART NR	P* G* S*	BREDD SKÅP	LUCKA FRONT HxB MM
 Skåp för inb. ugn och micro H = 1950 öppn 584 och 382 mm med två standardlådor	2517760		600	282/386x596
 Skåp för inb. ugn och micro H = 2100 öppn 584 och 382 mm med två fullutdragslådor	2617760		600	282/536x596
 Skåp för inb. ugn och micro H = 1950 öppn 584 och 382 mm med två fullutdragslådor	2517760X	G (nedtill) , P	600	282/386x596
 Skåp för inb. ugn och micro H = 2100 öppn 584 och 382 mm med två fullutdragslådor	2617760X	G (nedtill) , P	600	282/536x596
 Skåp för inb. ugn och micro H = 1950 öppn 584 och 382 mm med en fullutdragslåda	2517860X	G (nedtill) , P	600	568/386x596
 Skåp för inb. ugn och micro H = 2100 öppn 584 och 382 mm med en fullutdragslåda	2617860X	G (nedtill) , P	600	568/536x596
 Skåp för inb. produkter H=1950, två öppningar 450 mm, lucka	2517060	G (nedtill)	600	696/310x596
 Skåp för inb. produkter H=2100, två öppningar 450 mm, lucka	2617060	G (nedtill)	600	696/460x596
 Skåp för inb. produkter H=1950, två öppningar 450 mm, tre standardlådor	2517260		600	125/282/310x596
 Skåp för inb. produkter H=2100, två öppningar 450 mm, tre standardlådor	2617260		600	125/282/460x596
 Skåp för inb. produkter H=1950, två öppningar 450 mm, tre fullutdragslådor	2517260X	G (nedtill) , P	600	125/282/310x596
 Skåp för inb. produkter H=2100, två öppningar 450 mm, tre fullutdragslådor	2617260X	G (nedtill) , P	600	125/282/460x596

# Högskåp

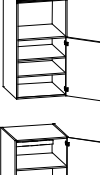
\*Skåp markerade med P, G eller S går att få med: \*P=push-öppning på låda. \*G=alu-grepplist (luckmod. Annika, Linda och Bianca). \*S=spår för kabeldragning.

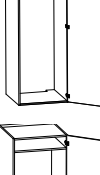
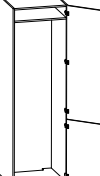
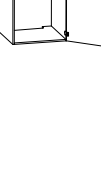

BENÄMNING	ART NR	P* G* S*	BREDD SKÅP	LUCKA FRONT HxB MM
 Skåp för inb. produkter H=1950, två öppningar 450 mm, en standardlåda och en lucka	2517160		600	125/568/310x596
 Skåp för inb. produkter H=2100, två öppningar 450 mm, en standardlåda och en lucka	2617160		600	125/568/460x596
 Skåp för inb. produkter H=1950, två öppningar 450 mm, en fullutdragslåda och en lucka	2517160X	G (nedtill)	600	125/568/310x596
 Skåp för inb. produkter H=2100, två öppningar 450 mm, en fullutdragslåda och en lucka	2617160X	G (nedtill)	600	125/568/460x596
 Skåp för inb. produkter H=1950, två öppningar 450 mm, två fullutdragslådor	2517660X	G (nedtill) , P	600	125/568/310x596
 Skåp för inb. produkter H=2100, två öppningar 450 mm, två fullutdragslådor	2617660X	G (nedtill) , P	600	125/568/460x596
 Skåp för inb. produkter H=1950, två öppningar 380 mm, lucka	2517560	G (nedtill)	600	696/460x596
 Skåp för inb. produkter H=2100, två öppningar 380 mm, lucka	2617560	G (nedtill)	600	696/568x596
 Skåp för inb. produkter H=1950, två öppningar 380 mm, tre fullutdragslådor	2517360X	G (nedtill) , P	600	125/282/460x596
 Skåp för inb. produkter H=2100, två öppningar 380 mm, tre fullutdragslådor	2617360X	G (nedtill) , P	600	125/282/568x596
 Skåp för inb. produkter H=1950, två öppningar 380 mm, två fullutdragslådor	2517460X	G (nedtill) , P	600	125/568/460x596
 Skåp för inb. produkter H=2100, två öppningar 380 mm, två fullutdragslådor	2617460X	G (nedtill) , P	600	125/568/568x596
 Skåp för inb. ugn H = 1950 öppn 590 mm, tre standardlådor	2510560		600	282/125/568x596
 Skåp för inb. ugn H = 2100 öppn 590 mm, tre standardlådor	2610560		600	282/125/696x596
Skåp för inb. ugn H = 1950 öppn 590 mm, tre fullutdragslådor	2510560X	G (nedtill) , P	600	282/125/568x596
Skåp för inb. ugn H = 2100 öppn 590 mm, tre fullutdragslådor	2610560X	G (nedtill) , P	600	282/125/696x596

\*Skåp markerade med P, G eller S går att få med: \*P=push-öppning på låda. \*G=alu-grepplist (luckmod. Annika, Linda och Bianca). \*S=spår för kabeldragning.



BENÄMNING	ART NR	P* G* S*	BREDD SKÅP	LUCKA FRONT HxB MM
 Skåp för micro H = 1950 öppn 410 mm med fyra standardlådor	2510360		600	282/125/696x596
 Skåp för micro H = 2100 öppn 410 mm med fyra standardlådor	2610360		600	282/125/846x596
 Skåp för micro H = 1950 öppn 408 mm med fyra fullutdragslådor	2510360X		600	282/125/696x596
 Skåp för micro H = 2100 öppn 408 mm med fyra fullutdragslådor	2610360X		600	282/125/846x596
 Skåp för micro H = 1950 öppn 410 mm med en standardlåda	2511160		600	696/125/696x596
 Skåp för micro H = 2100 öppn 410 mm med en standardlåda	2611160		600	696/125/846x596
 Skåp för micro H = 1950 öppn 408 mm med en fullutdragslåda	2511160X		600	696/125/696x596
 Skåp för micro H = 2100 öppn 408 mm med en fullutdragslåda	2611160X		600	696/125/846x596
 Skåp för micro H = 1950 öppn 436-536 mm med hyllor	2513460	G (nedtill)	600	696/696x596
 Skåp för micro H = 2100 öppn 436-536 mm med hyllor	2613460	G (nedtill)	600	696/846x596
 Skåp för micro H = 1950 öppn 436-536 mm med tre standardlådor	2512460		600	282/125/696x596
 Skåp för micro H = 2100 öppn 436-536 mm med tre standardlådor	2612460		600	282/125/846x596
 Skåp för micro H = 1950 öppn 436-536 mm med tre fullutdragslådor	2512460X	G (nedtill) , P	600	282/125/696x596
 Skåp för micro H = 2100 öppn 436-536 mm med tre fullutdragslådor	2612460X	G (nedtill) , P	600	282/125/846x596
Skåp för integrerad kyl/frys H=1950 öppn 1780	2511260		600	1946x596
Skåp för integrerad kyl/frys H=2100 öppn 1780	2611260		600	2096x596
Skåp för integrerad kyl och frys H = 1950 öppn 1780 (E-lux)	2511560	G	600	696/1246x596
Skåp för integrerad kyl och frys H = 2100 öppn 1780 (E-lux)	2611560	G	600	696/1396x596

# Högskåp

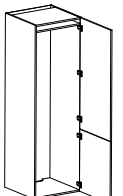
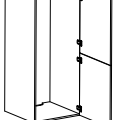
\*Skåp markerade med P, G eller S går att få med: \*P=push-öppning på låda. \*G=alugrepplist (luckmod. Annika, Linda och Bianca). \*S=spår för kabeldragning.

BENÄMNING	ART NR	P* G* S*	BREDD SKÅP	LUCKA FRONT HxB MM
 Skåp för integrerad kyl och frys H = 1950 öppen 1780 (BSH), luckor lev. löst	2516560	G	600	696/1246x596
	lucka 696x596	33154	G	696x596
	lucka 1246x596	33195	G	1246x596
 Skåp för integrerad kyl och frys H = 2100 öppen 1780 (BSH), luckor lev. löst	2616560	G	600	696/1396x596
	lucka 696x596	33154	G	696x596
	lucka 1396x596	33196	G	1396x596
 Skåp för integrerad kyl och frys H = 1950 öppen 1850 (E-lux)	2511660	G	600	696/1246x596
	 Skåp för integrerad kyl och frys H = 2100 öppen 1850 (E-lux)	2611660	G	600

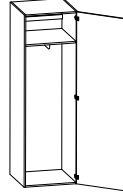
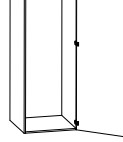
## HÖGSKÅP, DJUP 430 MM EXKL. FRONTER

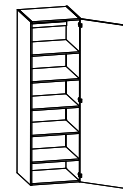
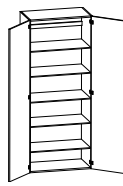
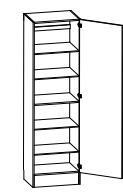
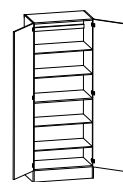

 Garderob m utdragbar stång H = 1950	2502460		600	1946x596	
	 Garderob m utdragbar stång flyttbar H = 2100 (frontpassning ej möjlig)	2502360		600	1946x596
	 Garderob m utdragbar stång H = 2100	2602460		600	2096x596
 Hyllskåp 5 hyllor H = 1950	2504240		400	1946x396	
	2504250		500	1946x496	
	2504260		600	1946x596	
 parluckor	2504280		800	1946x396	
	 Hyllskåp 5 hyllor flyttbart H = 2100 (frontpassning ej möjlig)	2501940		400	1946x396
2501950			500	1946x496	
2501960			600	1946x596	
 parluckor	2501980		800	1946x396	

# Högskåp

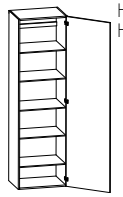
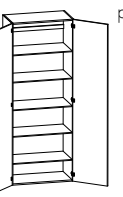
\*Skåp markerade med P, G eller S går att få med: \*P=push-öppning på låda. \*G=alugrepplist (luckmod. Annika, Linda och Bianca). \*S=spår för kabeldragning.

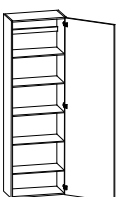
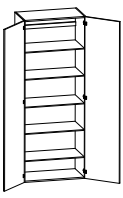
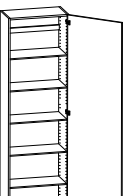

BENÄMNING	ART NR	P* G* S*	BREDD SKÅP	LUCKA FRONT HxB MM
 Hyllskåp 5 hyllor H = 2100	2604240		400	2096x396
	2604250		500	2096x496
	2604260		600	2096x596
 parluckor	2604280		800	2096x396

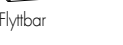
## HÖGSKÅP, DJUP 302 MM EXKL. FRONTER

 Hyllskåp med fem hyllor. H = 1950	2501230		300	1946x296
	2501240		400	1946x396
	2501250		500	1946x496
	2501260		600	1946x596
 parluckor	2501280		800	1946x396
	 H = 2100 flyttbar (frontpassning ej möjlig)	2501330		300
2501340			400	1946x396
2501350			500	1946x496
2501360			600	1946x596
2501380			800	1946x396
 parluckor		2601230		300
	2601240		400	2096x396
	2601250		500	2096x496
	2601260		600	2096x596
 Flyttbar	2601280		800	2096x396

# Dekorskåp

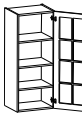
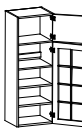
\*SKÅP 153760 OCH 153780 HAR MÖJLIGHET TILL  
PUSH-ÖPPNING, PRISTILLÄGG 449 KR/LUCKA.

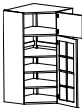
BENÄMNING	ART NR	BR. MM	H MM	LUCKA FRONT	
<b>DEKORSKÅP, DJUP 302 MM EXKL. FRONTER</b>					
 Helfanerat/kulört väggskåp med vitrinlucka 572 = en hylla 700 = två hyllor 850 = tre hyllor 988 = tre hyllor Parluckor på skåp i bredd 800 mm.	154240	400	572	568x396	
	154250	500	572	568x496	
	154260	600	572	568x596	
	154280	800	572	568x396	
	157040	400	700	696x396	
	157050	500	700	696x496	
	157060	600	700	696x596	
	157080	800	700	696x396	
	167040	400	850	846x396	
	167050	500	850	846x496	
	167060	600	850	846x596	
	167080	800	850	846x396	
 Översta luckan ej vitrin Tre hyllor och en mellanbotten. parluckor	187040	400	1138	282/ 846x396	
	187050	500	1138	282/ 846x496	
	187060	600	1138	282/ 846x596	
	187080	800	1138	282/ 846x396	
	 Helfanerat/kulört väggskåp hörnmodell med vitrinlucka 572 = en hylla 700 = två hyllor 850 = tre hyllor 988 = tre hyllor	151812	600/ 600	572	568x396
		151512	600/ 600	700	696x396
		161512	600/ 600	850	846x396
		171512	600/ 600	988	984x396
 Tre hyllor och en mellanbotten.		181512	600/ 600	1138	282/ 846x396



## DEKORSKÅP BÄNKMODELL, DJUP 302 MM EXKL. FRONTER

 fyra hyllor  fyra hyllor  fem hyllor  fem hyllor	155040	400	1190	1146x396
	155080	800	1190	1146x396
	155140	400	1200	1146x396
	155180	800	1200	1146x396
	165040	400	1340	1296x396
	165080	800	1340	1296x396
	165140	400	1350	1296x396
	165180	800	1350	1296x396

## DEKORSKÅP MED ÖVERHÄNGD VITRINLUCKA, HÖJD 288 MM DJUP 302 MM EXKL. FRONTER

 Endast med Alutech-lucka, överhängd	227360	600	288	282x596
	227380	800	288	282x796
	227310	1000	288	282x996

## DEKORSKÅP MED ÖVERHÄNGD VITRINLUCKA, HÖJD 572 MM DJUP 302 MM EXKL. FRONTER

Överhängd upp-över. Endast luckmod. Agnes, Alutech, Annika, Astrid, Maja, Helena, Karin, Linda, Linn, Liv, Nova och Vera. 	153460	600	572	568x596
	153480	800	572	568x796
Överhängd utåt. Endast luckmod. Agnes, Annika, Astrid, Maja, Helena, Karin, Linda, Linn, Liv, Nova och Vera. *Skåp 153760 och 153780 har möjlighet till push-öppning, pristillägg 449 kr/lucka. 	153760	600	572	568x596
	153780	800	572	568x796

### \*PRISGRUPP STOMME





B kulör	C ask, björk och ek	D ek täckmålad och svartbetsad	E valnöt
------------	------------------------	-----------------------------------	-------------

# Hyllor och Jalousiskåp

\*B=kulör. \*C=ask, björk och ek. \*D=ek täckmålad och svartbetsad. \*E=valnöt

BENÄMNING	ART NR	DJUP/BREDD MM	HÖJD MM
-----------	--------	------------------	------------

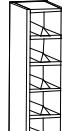
## VINHYLLO, DJUP 302 MM

	700 = fem hyllor	154020	200	700
		154030	300	700
	850 = sex hyllor	164020	200	850
		164030	300	850
	988 = sju hyllor	174020	200	988
		174030	300	988
	1138 = åtta hyllor	184020	200	1138
		184030	300	1138

## VIN- OCH KOKBOKSHYLLO, DJUP 302 MM

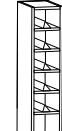
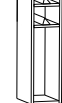
	850 = tre hyllor	164220	200	850
		164230	300	850
	988 = fyra hyllor	174220	200	988
		174230	300	988
	1138 = fem hyllor	184220	200	1138
		184230	300	1138

## ÖPPEN HYLLO, DJUP 302 MM

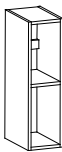
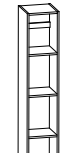
	572 = en fast hylla	158720	200	572	
		158730	300	572	
	700 = en fast hylla		157520	200	700
			157530	300	700
	850 = en fast hylla		167520	200	850
			167530	300	850
988 = två fasta hyllor		177520	200	988	
		177530	300	988	
	1138 = två fasta hyllor	187520	200	1138	
		187530	300	1138	
	1950 = fyra fasta hyllor	257520	200	1950	
		257530	300	1950	
	2100 = fyra fasta hyllor		267520	200	2100
			267530	300	2100
	2238 = fem fasta hyllor		277520	200	2238
		277530	300	2238	
2388 = sex fasta hyllor		287520	200	2388	
		287530	300	2388	

## ÖPPET HÖGSKÅP, DJUP 302 MM

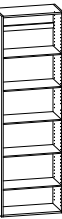
	1950 = fem hyllor	257630	300	1950
		257640	400	1950
		257650	500	1950
		257660	600	1950
		257680	800	1950
	2100 = fem hyllor		267630	300
		267640	400	2100
		267650	500	2100
		267660	600	2100
		267680	800	2100

\*B=kulör. \*C=ask, björk och ek. \*D=ek täckmålad och svartbetsad. \*E=valnöt

BENÄMNING	ART NR	DJUP/BREDD MM	HÖJD MM
-----------	--------	------------------	------------

## JALUSISKÅP BÄNKMODELL HÖJD 500, DJUP 302 MM, TRÄJALUSI.

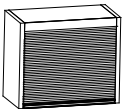
	399260	600	500
---	--------	-----	-----

## JALUSISKÅP BÄNKMODELL, DJUP 302 MM, TRÄJALUSI

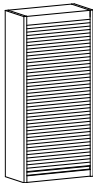
	Höjd 1190, inkl. tre hyllor	155260	600	1190
	Höjd 1200, inkl. tre hyllor	155360	600	1200
	Höjd 1340, inkl. fyra hyllor	165260	600	1340
	Höjd 1350, inkl. fyra hyllor	165360	600	1350

## JALUSISKÅP BÄNKMODELL, DJUP 580 MM, TRÄJALUSI

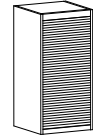
	Höjd 1190, inkl. tre hyllor	155460	600	1190
	Höjd 1200, inkl. tre hyllor	155560	600	1200
	Höjd 1340, inkl. fyra hyllor	165460	600	1340
	Höjd 1350, inkl. fyra hyllor	165560	600	1350



## JALUSISKÅP BÄNKMODELL, DJUP 302 MM, ALUMINIUMJALUSI (322 MM INKL. JALUSI)

	Höjd 1190, inkl. tre hyllor	159360	600	1190
	Höjd 1200, inkl. tre hyllor	159460	600	1200
	Höjd 1340, inkl. fyra hyllor	169360	600	1340
	Höjd 1350, inkl. fyra hyllor	169460	600	1350

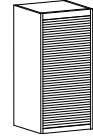
## JALUSISKÅP BÄNKMODELL, DJUP 580 MM, ALUMINIUMJALUSI (600 MM INKL. JALUSI)

	Höjd 1190, inkl. tre hyllor	159560	600	1190
	Höjd 1200, inkl. tre hyllor	159660	600	1200
	Höjd 1340, inkl. fyra hyllor	169560	600	1340
	Höjd 1350, inkl. fyra hyllor	169660	600	1350

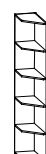
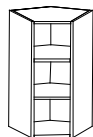

## AVSLUTNINGSHYLLOR

	Bänkhörhylla med två hyllor. Bilden visar vänstermodell.	108528	580/280	720
	Vägghörhylla två hyllor	158530	302/302	700
	två hyllor	168530	302/302	850
	tre hyllor	178530	302/302	988
	tre hyllor	188530	302/302	1138
	Hörnhylla högskåp fyra hyllor	2508528	580/280	1950
	fyra hyllor	2608528	580/280	2100
	fem hyllor	2708528	580/280	2238
	Hörnmodul två hyllor	159023	230	700
	två hyllor	169023	230	850
	två hyllor	179023	230	988
	tre hyllor	189023	230	1138



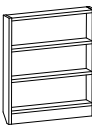

# Hyllor och Jalousiskåp

\*B=kulör. \*C=ask, björk och ek. \*D=ek täckmålad och svartbetsad. \*E=valnöt



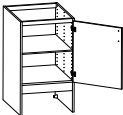
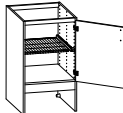
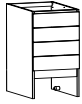
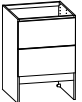
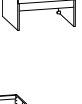
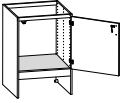





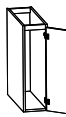
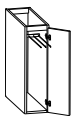
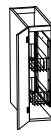

BENÄMNING	ART NR	DJUP/BREDD MM	HÖJD MM	
<b>FLÄKTHYLLOR UTAN LUCKA</b>				
	Fläkthylla, höjd 620	156160	78/600	620
	Fläkthylla, höjd 700	156260	78/600	700
	Fläkthylla, höjd 770	166160	78/600	770
	Fläkthylla, höjd 850	166260	78/600	850
	Fläkthylla, höjd 908	176060	78/600	908
	Fläkthylla, höjd 988	176160	78/600	988

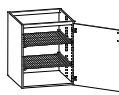
# Barnstugor, bänkskåp

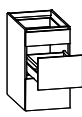



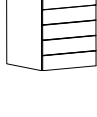

BENÄMNING	ART.NR	G*	BREDD	LUCKA/ FRONT STORLEK	
<b>BÄNKSÅP HÖJD 870 MM, DJUP 580 MM EXKL. FRONTER</b>					
	Bänkskåp med en hylla	120040	G	400	568x396
		120050	G	500	568x496
		120060	G	600	568x596
	parluckor	120080	G	800	568x396
	Bänkskåp med en trådhylla	120740	G	400	568x396
		120750	G	500	568x496
		120760	G	600	568x596
	Lådhus med fyra std-lådor	120140		400	139x396
		120150		500	139x496
	Skåp med två standardlådor	120640		400	282x396
		120650		500	282x496
		120660		600	282x596
	Skåp med två fullutdragslådor	120640X	G	400	282x396
		120650X	G	500	282x496
		120660X	G	600	282x596
	Diskbänkskåp	120358		580	568x576
	parluckor	120360	G	600	568x596
		120380	G	800	568x396
	Ståpall till bänkskåp	125040		400	
		125050		500	
		125058		580	
		125060		600	
		125080		800	

# Jenny

\*S=spår för kabeldragning.

BENÄMN.	ART NR	*S	BREDD (DJUP) MM	LUCKA/ FRONT STORLEK HXB MM
<b>BÄNKSÅP HÖJD 720 MM DJUP 580 MM EXKL. FRONTER</b>				
	Brickskåp	Ö100015	150	674x127
		Ö100020	200	674x177
	Handdukskåp	Ö100120	200	674x177
	Skåp med trådutdrag	Ö104420	200	674x177
	Komb brick- handdukskåp (går ej att kombinera med skärbräda)	Ö100230	300	674x277
	Hyllskåp med två hyllor	Ö100430	300	674x277
		Ö100440	400	674x377
		Ö100445	450	674x427
		Ö100450	500	674x477
		Ö100460	600	674x577
parluckor		Ö100480	800	674x387
	Grytskåp med två gallerhyllor Roller med rullbeslag	Ö100530	300	674x277
		Ö100540	400	674x377
		Ö100550	500	674x477
		Ö100560	600	674x577
	Skåp med en standardlåda, en hylla	Ö106140	400	560-114x377
		Ö106150	500	560-114x477
		Ö106160	600	560-114x577
	Skåp med en fullutdragslåda, en hylla	Ö106140X	400	560-114x377
	Ö106150X	500	560-114x477	
	Ö106160X	600	560-114x577	
	Skåp med tre standardlådor	Ö106240	400	114-276x377
		Ö106250	500	114-276x477
		Ö106260	600	114-276x577
		Ö106280	800	114-276x777
	Skåp med tre fullutdragslådor	Ö106240X	400	114-276x377
		Ö106250X	500	114-276x477
		Ö106260X	600	114-276x577
		Ö106280X	800	114-276x777
	Skåp med fyra standardlådor	Ö105930	300	114-137x277
		Ö105940	400	114-137x377
		Ö105950	500	114-137x477
		Ö105960	600	114-137x577
	Skåp med fyra fullutdragslådor	Ö105930X	300	114-137x277
		Ö105940X	400	114-137x377
		Ö105950X	500	114-137x477
		Ö105960X	600	114-137x577
	Skåp med fem standardlådor	Ö105430	300	114-137x277
		Ö105440	400	114-137x377
		Ö105450	500	114-137x477
		Ö105460	600	114-137x577
	Skåp med fem fullutdragslådor	Ö105430X	300	114-137x277
		Ö105440X	400	114-137x377
		Ö105450X	500	114-137x477
		Ö105460X	600	114-137x577

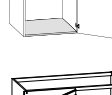
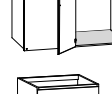

\*S=spår för kabeldragning.

BENÄMN.	ART NR	*S	BREDD (DJUP) MM	LUCKA/ FRONT STORLEK HXB MM
	Skåp för håll med tre standardlådor	Ö102260	600	114-276x577
		Ö102280	800	114-276x777
	Skåp för håll med tre fullutdragslådor	Ö102260X	600	114-276x577
		Ö102280X	800	114-276x777
	Skåp för ugn, öppen 590 mm, med en standardlåda	Ö106360	600	86x577
	Diskbänkskåp med indragen rygg. Kan ej kombineras med Select avfallssortering. *parluckor	Ö101358	580	674x557
		Ö101360	600	674x577
		*Ö101378	780	674x377
	Skåp för ugn, öppen 590 mm, med en standardlåda	*Ö101380	800	674x387
	Diskbänkskåp hörnmodell (bild visar vänstermodell). Kan ej kombineras med Select avfallssortering. *parluckor	Ö101411	1180	674x567 ej fals ggsida
		Ö101412	1180/1200	674x587 ej fals ggsida
		*Ö101413	1180/1380	674x377 ej fals ggsida
	*Ö101414	1180/1400	674x387 ej fals ggsida	
	Diskbänkskåp med botten- skydd i aluminium. *parluckor	Ö104058	580	674x557
		Ö104060	600	674x577
		*Ö104078	780	674x377
		*Ö104080	800	674x387
	Diskbänkskåp hörnmodell, botten-skydd i aluminium (bild visar vänster modell)	Ö104012	1180/1200	674x577
	Diskbänkskåp med full- utdragslåda. Inkl. sop- sortering.	Ö104160X	600	114-560x577
		Ö104180X	800	114-560x777

## LÖS FRONT TILL INTEGRERAD DISKMASKIN



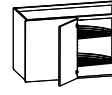
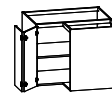

Front 674x596	33Å04	600	674x596
List över integrerad DM, 600x30x36	47148		

## FORTS. BÄNKSÅP HÖJD 720 MM DJUP 580 MM EXKL. FRONTER



	Hörnskåp med en hylla (bild visar vänstermodell)	Ö101510	1000	674x387 ej fals ggsida
		Ö101512	1180/1200	674x587 ej fals ggsida
	Hörnskåp med två utsvängbara trådhyllor (bild visar vänstermodell)	Ö101712	1180/1200	674x587 ej fals ggsida
	Hörnskåp med en hylla	Ö101618	900/900	674x295
	Hörnskåp med 3/4 karusell	Ö101818	900/900	674x295

# Jenny





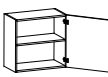

\*S=spår för kabeldragning.

BENÄMN.	ART NR	*S	BREDD (DJUP) MM	LUCKA/FRONT STORLEK HXB MM
 Hyllskåp med två hyllor	Ö106430		300	674x277
	Ö106440		400	674x377
	Ö106450		500	674x477
	Ö106460		600	674x577
 parluckor	Ö106480		800	674x387
	Ö106740X		400	114-276x377
 Bänkskåp med tre fullutdragslådor	Ö106750X		500	114-276x477
	Ö106760X		600	114-276x577
	Ö106780X		800	114-276x777
	Ö106840X		400	560-114x377
 Skåp med en fullutdragslåda och en hylla	Ö106850X		500	560-114x477
	Ö106860X		600	560-114x577



## VÄGGSKÅP HÖJD 572 MM, DJUP 302 MM EXKL. FRONTER

 med en hylla	Ö151630		300	550x277
	Ö151640		400	550x377
	Ö151650		500	550x477
	Ö151660		600	550x577
	Ö152560		600	550x287
 parluckor	Ö152570		700	550x337
	Ö152580		800	550x387
	Ö151612		600/600	550x394 ej fals ggjsida
 hörnmodell diagonal med en hylla				









## VÄGGSKÅP HÖJD 700 MM, DJUP 302 MM EXKL. FRONTER

 med två hyllor	Ö150030	S	300	674x277
	Ö150040	S	400	674x377
	Ö150050	S	500	674x477
	Ö150060	S	600	674x577
	Ö150160	S	600	674x287
	Ö150170	S	700	674x337
 parluckor	Ö150180	S	800	674x387
	Ö150212	S	600/600	674x394 ej fals ggjsida
 hörnmodell diagonal med två hyllor				
 hörnmodell med två hyllor	Ö150380	S	800	674x387 ej fals ggjsida
	Ö150390	S	900	674x487 ej fals
 Fläktskåp med en hylla. Höjd 620 mm.	Ö150760		600	51/550x577
 För micro öppn 350-398. Ventilation i botten.	Ö150560		600	266x577
 För micro öppn 350-398. Hel botten.	Ö150660		600	266x577

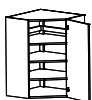

## VÄGGSKÅP MED VITRINLUCKOR HÖJD 700 MM, DJUP 302 MM, EXKL FRONTER, LUCKOR INKL GLAS

 med två hyllor	Ö152040	S	400	674x377
	Ö152060	S	600	674x577
	Ö152180	S	800	674x387
 parluckor				







\*S=spår för kabeldragning.

BENÄMN.	ART NR	*S	BREDD (DJUP) MM	LUCKA/FRONT STORLEK HXB MM
 med tre hyllor	Ö160030	S	300	824x277
	Ö160040	S	400	824x377
	Ö160050	S	500	824x477
	Ö160060	S	600	824x577
	Ö160160	S	600	824x287
	Ö160170	S	700	824x337
 parluckor	Ö160180	S	800	824x387
	Ö160212	S	600/600	824x394 ej fals ggjsida
 hörnmodell diagonal med tre hyllor				
 hörnmodell med tre hyllor	Ö160380	S	800	824x387 ej fals ggjsida
	Ö160390	S	900	824x487 ej fals ggjsida
 Fläktskåp med två hyllor. Höjd 770.	Ö160760		600	73/674x577
	Ö160860		600	73/674x287
 parluckor	Ö160550		500	416x477
	Ö160560		600	416x577
 För micro öppn 350-394. Ventilation i botten.				
 För micro öppn 350-394. Hel botten.	Ö160650		500	416x477
	Ö160660		600	416x577

## VÄGGSKÅP MED VITRINLUCKOR HÖJD 850, DJUP 302 MM, EXKL. FRONTER LUCKOR INKL GLAS

 med tre hyllor	Ö162040	S	400	824x377
	Ö162060	S	600	824x577
	Ö162180	S	800	824x387
 parluckor				

## VÄGGSKÅP HÖJD 988 MM, DJUP 302 MM EXKL. FRONTER







 med tre hyllor	Ö170530	S	300	966x277
	Ö170540	S	400	966x377
	Ö170550	S	500	966x477
	Ö170560	S	600	966x577
	Ö171360	S	600	966x287
	Ö171370	S	700	966x337
 parluckor	Ö171380	S	800	966x387
	Ö170512	S	600/600	966x394 ej fals ggjsida
 hörnmodell diagonal med tre hyllor				
 hörnmodell, med tre hyllor	Ö171680	S	800	966x387 ej fals ggjsida
	Ö171690	S	900	966x487 ej fals ggjsida
 Fläktskåp med tre hyllor (höjd 908 mm)	Ö170960		600	67/824x577
 För micro öppn 355-400. Ventilation i botten.	Ö171460		600	550x577
	Ö171060		600	550x577
 För micro öppn 355-400. Hel botten.				

# Jenny

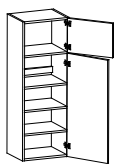

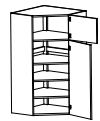
\*S=spår för kabeldragning.

BENÄMN.	ART NR	*S	BREDD (DJUP) MM	LUCKA/FRONT STORLEK HXB MM
VÄGGSKÅP MED VITRINLUCKOR HÖJD 988 MM, DJUP 302 MM, EXKL. FRONTER LUCKOR INKL GLAS				
 med tre hyllor	Ö172240	S	400	966x377
 parluckor	Ö172260	S	600	966x577
	Ö172380	S	800	966x387



## VÄGGSKÅP HÖJD 1138 MM, DJUP 302 MM EXKL. FRONTER (DELADE LUCKOR)

 med tre hyllor och en mellanbotten	Ö180030		300	824/276x277
	Ö180040		400	824/276x377
	Ö180050		500	824/276x477
	Ö180060		600	824/276x577
 parluckor	Ö180160		600	824/276x287
	Ö180170		700	824x337, 276x337
	Ö180180		800	824/276x387
 hörnmodell diagonal, med tre hyllor och en mellanbotten	Ö180212		600/600	824/276x394 ej fals gg-sida
 hörnmodell med skärm, med tre hyllor och en mellanbotten	Ö180380		800	824/276x387 ej fals gg-sida
	Ö180390		900	824/276x487 ej fals gg-sida
 Flätkåp med tre hyllor (höjd 1058 mm)	Ö180760		600	685/276/73x577
 För micro öppn 350-396. Ventilation i botten.	Ö183660		600	276-416x577
 För micro öppn 350-396. Hel botten.	Ö183760		600	276-416x577

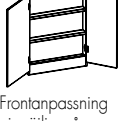

## VÄGGSKÅP MED VITRINLUCKOR HÖJD 1138, DJUP 302 MM, EXKL. FRONTER LUCKOR INKL GLAS

 med tre hyllor och en mellanbotten	Ö182040		400	824/276x377
	Ö182060		600	824/276x577
 parluckor	Ö182180		800	824/276x387

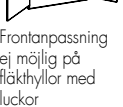
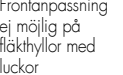

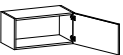

## FLÄKTHYLLOR MED LUCKOR, DJUP 78 MM EXKL. FRONTER

 Höjd 620. Parluckor	Ö156360		600	526x287
 Höjd 770. Parluckor	Ö166160		600	674x287
 Höjd 850. Parluckor	Ö166260		600	674x287
 Höjd 908. Parluckor	Ö176360		600	824x287
 Höjd 988. Parluckor	Ö176260		600	824x287
Frontanpassning ej möjlig på fläkthyllor med luckor				



\*S=spår för kabeldragning.

BENÄMN.	ART NR	*S	BREDD (DJUP) MM	LUCKA/FRONT STORLEK HXB MM
TOPPSKÅP TILL VÄGGSKÅP HÖJD 288 MM, DJUP 302 MM EXKL. FRONTER				
	Ö230030		300	266x277
	Ö230040		400	266x377
	Ö230050		500	266x477
	Ö230060		600	266x577
 parluckor	Ö230160		600	266x287
	Ö230170		700	266x337
	Ö230180		800	266x387







## SKÅP ÖVER KYL, DJUP 580 MM EXKL. FRONTER, BREDD 600 MM

 Indragen rygg för ventilation	Ö232023		höjd 235	213x577
	Ö232129		höjd 288	266x577
 Ventilation i underkant och indragen rygg.	Ö232333		höjd 335	213x577
 Ventilation i underkant och indragen rygg.	Ö234039		höjd 373	266x577
	Ö234144		höjd 438	318x577
	Ö234149		höjd 490	368x577
	Ö236053		höjd 522	426x577
	Ö236058		höjd 575	453x577
	Ö236063		höjd 627	526x577
	Ö234269		höjd 674	588x577
 Ventilation i underkant och indragen rygg. En hylla.	Ö236078		höjd 778	674x577

## TOPPSKÅP TILL HÖGSKÅP HÖJD 288 MM, DJUP 580 MM EXKL. FRONTER





	Ö230340		400	266x377
	Ö230350		500	266x477
 parluckor	Ö230360		600	266x577
	Ö230380		800	266x387

## HALVHÖGT SKÅP HÖJD 1182 MM EXKL. SOCKEL, DJUP 580 MM EXKL. FRONTER



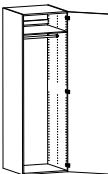
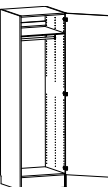
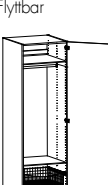
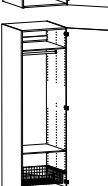

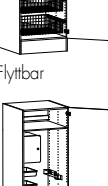
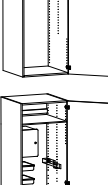
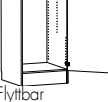
 Skåp med hel lucka	Ö2900460		600	1160x577
 Skåp med två standardlådor. Öppn för ugn 590 mm	Ö2910160		600	276x577
 Skåp med två fullutdragslådor. Öppn för ugn 590 mm	Ö2910160X		600	276x577
 Skåp med en hylla och en standardlådor. Öppn för micro 458 mm	Ö2911060		600	114/560x577
 Skåp med en hylla och en fullutdragslådor. Öppn för micro 458 mm	Ö2911060X		600	114/560x577
 Skåp med tre standardlådor. Öppn för micro 458 mm	Ö2910660		600	114/276x577
 Skåp med tre fullutdragslådor. Öppn för micro 458 mm	Ö2910660X		600	114/276x577

# Jenny

\*S=spår för kabeldragning.

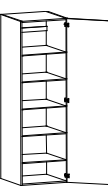
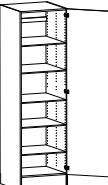
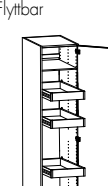
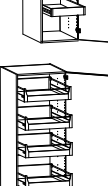
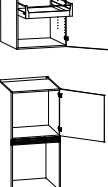
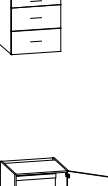
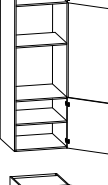
BENÄMN.	ART NR	*S	BREDD (DJUP) MM	LUCKA/FRONT STORLEK HXB MM	
<b>HÖGSKÅP, DJUP 580 MM, (HÖJD 1950 MM EXKL. SOCKEL, HÖJD 2100 MM INKL SOCKEL, FLYTTBAR, HÖJD 2100 MM EXKL. SOCKEL)</b>					
 <p>Garderob med hylla och klädstång H = 1950</p>	Ö2500240		400	1928x377	
	Ö2500250		500	1928x477	
	Ö2500260		600	1928x577	
	Ö2500280		800	1928x387	
	 <p>H = 2100, flyttbar (frontanpassning ej möjlig)</p>	Ö2500340		400	1928x377
Ö2500350			500	1928x477	
Ö2500360			600	1928x577	
Ö2500380			800	1928x387	
 <p>H = 2100 Flyttbar</p>		Ö2600240		400	2078x377
	Ö2600250		500	2078x477	
	Ö2600260		600	2078x577	
	Ö2600280		800	2078x387	
	 <p>Garderob med en back, Roller med rullbeslag, två hyllor och klädstång. H = 1950</p>	Ö2500440		400	1928x377
Ö2500450			500	1928x477	
Ö2500460			600	1928x577	
 <p>H = 2100, flyttbar (frontanpassning ej möjlig)</p>		Ö2500540		400	1928x377
		Ö2500550		500	1928x477
	Ö2500560		600	1928x577	
 <p>H = 2100 Flyttbar</p>	Ö2600440		400	2078x377	
	Ö2600450		500	2078x477	
	Ö2600460		600	2078x577	
 <p>Linneskåp med fyra hyllor och tre backar, Roller med rullbeslag. H = 1950</p>	Ö2500640		400	1928x377	
	Ö2500650		500	1928x477	
	Ö2500660		600	1928x577	
	 <p>H = 2100, flyttbar (frontanpassning ej möjlig)</p>	Ö2500740		400	1928x377
		Ö2500750		500	1928x477
		Ö2500760		600	1928x577
 <p>H = 2100 Flyttbar</p>	Ö2600640		400	2078x377	
	Ö2600650		500	2078x477	
	Ö2600660		600	2078x577	
 <p>Städskåp H = 1950</p>	Ö2500840		400	1928x377	
	Ö2500850		500	1928x477	
	Ö2500860		600	1928x577	
	<p>H = 2100, flyttbar (frontanpassning ej möjlig)</p>	Ö2500940		400	1928x377
		Ö2500950		500	1928x477
		Ö2500960		600	1928x577
<p>H = 2100 Flyttbar</p>	Ö2600840		400	2078x377	
	Ö2600850		500	2078x477	
	Ö2600860		600	2078x577	

\*S=spår för kabeldragning.

BENÄMN.	ART NR	*S	BREDD (DJUP) MM	LUCKA/FRONT STORLEK HXB MM	
 <p>Hyllskåp med fem hyllor, H = 1950</p>	Ö2501040		400	1928x377	
	Ö2501050		500	1928x477	
	Ö2501060		600	1928x577	
	 <p>H = 2100, flyttbar (frontanpassning ej möjlig)</p>	Ö2501140		400	1928x377
		Ö2501150		500	1928x477
 <p>H = 2100 Flyttbar</p>	Ö2501160		600	1928x577	
	Ö2601040		400	2078x377	
	Ö2601050		500	2078x477	
 <p>Skafferskåp med fyra standardlådor, H = 1950</p>	Ö2507240		400	1928x377	
	Ö2507250		500	1928x477	
	Ö2507260		600	1928x577	
 <p>H = 2100</p>	Ö2607240		400	2078x377	
	Ö2607250		500	2078x477	
	Ö2607260		600	2078x577	
	 <p>Skafferskåp med fem fullutdragslådor, H = 1950</p>	Ö2506840		400	1928x377
Ö2506850			500	1928x477	
Ö2506860			600	1928x577	
 <p>H = 2100</p>		Ö2606840		400	2078x377
		Ö2606850		500	2078x477
 <p>H = 2100</p>	Ö2606860		600	2078x577	
	 <p>Skåp för inb. ugn H = 1950 öppen 590 mm, tre standardlådor</p>	Ö2510560		600	114/276/560x577
 <p>Skåp för inb. ugn H = 2100 öppen 590 mm, tre standardlådor</p>		Ö2610560		600	114/276/674x577
	<p>Skåp för inb. ugn H = 1950 öppen 590 mm, tre fullutdragslådor</p>	Ö2510560X		600	114/276/560x577
<p>Skåp för inb. ugn H = 2100 öppen 590 mm, tre fullutdragslådor</p>		Ö2610560X		600	114/276/674x577
	<p>Skåp för inb. ugn och micro. Öppn. 590 och 450 mm. H=1950</p>	Ö2510760		600	299/552x577
<p>Skåp för inb. ugn och micro. Öppn. 590 och 450 mm. H=2100</p>		Ö2610760		600	448/552x577
	<p>Skåp för inb. ugn och micro H = 1950 öppen 590 och 400-450 mm med två standardlådor</p>	Ö2510860		600	276/299x577
<p>Skåp för inb. ugn och micro H = 2100 öppen 590 och 400-450 mm med två standardlådor</p>		Ö2610860		600	276/448x577
	<p>Skåp för inb. ugn och micro H = 1950 öppen 590 och 400-450 mm med två fullutdragslådor</p>	Ö2510860X		600	276/299x577
<p>Skåp för inb. ugn och micro H = 2100 öppen 590 och 400-450 mm med två fullutdragslådor</p>		Ö2610860X		600	276/448x577

# Jenny



\*S=spår för kabeldragning.

BENÄMN.	ART NR	*S	BREDD (DJUP) MM	LUCKA/ FRONT STORLEK HXB MM
---------	--------	----	-----------------------	--------------------------------------

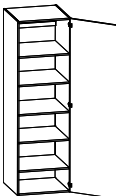
## HÖGSKÅP, DJUP 430 MM EXKL. FRONTER

	Hyllskåp med fem hyllor. Djup 430, H = 1950	Ö2504240	400	1928x377
		Ö2504250	500	1928x477
		Ö2504260	600	1928x577
	parluckor	Ö2504280	800	1928x387

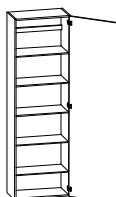
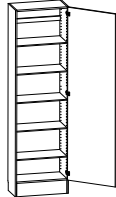
## HÖGSKÅP, DJUP 302 MM EXKL. FRONTER

	Hyllskåp med fem hyllor. Djup 302, H = 1950	Ö2501240	400	1928x377
		Ö2501250	500	1928x477
		Ö2501260	600	1928x577
	parluckor	Ö2501280	800	1928x387
	H = 2100, flyttbar (frontanpassning ej möjlig)	Ö2501340	400	1928x377
		Ö2501350	500	1928x477
		Ö2501360	600	1928x577
	parluckor	Ö2501380	800	1928x387
	H = 2100	Ö2601240	400	2078x377
		Ö2601250	500	2078x477
		Ö2601260	600	2078x577
	parluckor	Ö2601280	800	2078x387

Flyttbar



# Bänkskivor

## BÄNKSKIVOR, LAMINAT PRISGRUPP A-B, TJOCKLEK 30 MM (PRIS/M), MAXLÄNGD OCH TYP AV STANDARDLIST SE LAMINATSPECIFIKATION

	ART NR
Djup 610, PF framkant, standardlist två ändrar	3750
Djup 100-609, PF framkant, standardlist två ändrar	3721
Postformade skivor finns i fyra laminat: W450D, 7486D, 6216D & 4240D.	
Djup 610, raka kanter med standardlist *	3753
Djup 610, raka kanter med avvikande list 1 mm*	3758
Djup 610, raka kanter med trälist 4 mm *	3759
Djup 610, med trälist 15 mm *	3752
Djup 630, raka kanter med standardlist * (endast laminat vit, W450D)	3735
Djup 100-609, raka kanter med standardlist *	3723
Djup 611-1220, raka kanter med standardlist *	3723
Djup 100-609, med trälist 15 mm *	3722
Djup 611-1220, med trälist 15 mm *	3722
Djup 100-609, raka kanter med avvikande list 1 mm*	3728
Djup 611-1220, raka kanter med avvikande list 1mm*	3728
Djup 100-609, raka kanter med trälist 4 mm*	3729
Djup 611-1220, raka kanter med trälist 4 mm*	3729

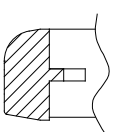

\*Pris för kantlist tillkommer

### KANTLIST TILL BÄNKSKIVOR OVAN (PRIS/M)

	Standardlist (anpassad till laminatet, kan vara ABS eller laminatlist)	3792
	Kantlist Aluminium 1 mm(ABS)	3790804
	Kantlist fanér 1 mm. Plywood, ek, valnöt (oljad)	3790304
	Trälist 15 mm Ek och björk natur (lackad)	37902
	Trälist 4 mm Ek natur (oljad)	3790404

## BÄNKSKIVOR LECHNER, LAMINAT PRISGRUPP C-D, TJOCKLEK 30 MM (PRIS/M).

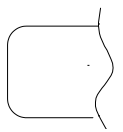
MAXLÄNGD OCH TYP AV STANDARDLIST SE LAMINATSPECIFIKATION

	Bänkskiva Lechner 100-620	36915
	Bänkskiva Lechner 621-900	36916
	Bänkskiva Lechner 622-1240	36917
	*Prisgrupp C=postformad,	
	**Prisgrupp D=rak kant med PP-list som liknar laminatet. Listen ingår i priset.	

## LAMINATSPECIFIKATION

PRISGRUPP	BETECKNING /BENÄMNING
A	W450D Vit
A	4240D Eklamell ljus
A	5989D Valnöt
A	6216D Black Brazil
A	7486D Zeus Antrazit
A	7487D Zeus Silver
A	7508F Mouse Graffix
A	7515F Graphite Graffix
B	1027DHS Icy White, högblank
B	1200D Volcanic Black
B	3450F Mineral Jet
B	3690F Basalt Slate
B	4262D Pale Lancelot oak
B	4370D Grey Mountain oak
B	4371D Dark Mountain oak
B	5028D Akazia
B	5212F Ice Quarstone
B	6943F Virrvarr Silver
B	6945F Virrvarr Antracit
B	7927F Folkstone
B	7503D Lawa Twist
B	7504D Light Grey Twist
B	7505D Platinum Grey Twist
B	8194D Myriade Midnight
C, D	113 Kibali Wenge
C, D	209 Granit svart-vit
C, D	283 Zeus mörk
C, D	322 Bambu grafit
C, D	334 Astana
C, D	336 Falkland
C, D	363 Fino mörk antracit
C, D	370 Mystic wood
C, D	601 Uni vit
C, D	609 Berglön
C, D	684 Copperfield silver
C, D	685 Cosmo svart

\* 4070 mm gäller i djup 610 mm, djupare skivor maxlängd 3630 mm.

# Bänkskivor

\*L=LAGER

ART  
NR L\*

## BÄNSKIVOR, TRÄLAMELL, MAX LÄNGD 4000 MM. PRIS PER METER.

EK OJAD	Trälammek 30 mm 100-610 rak kant, oljad	3766
	Trälammek 30 mm 611-900 rak kant, oljad	3767
	Trälammek 30 mm 901-1220 rak kant, oljad	3768
EK HÅRDVAX NATUR	Trälammek 30 mm 100-610 rak kant, hårdvax natur	3766
	Trälammek 30 mm 611-900 rak kant, hårdvax natur	3767
	Trälammek 30 mm 901-1220 rak kant, hårdvax natur	3768
EK HÅRDVAX VIT	Trälammek 30 mm 100-610 rak kant, hårdvax vit	3766
	Trälammek 30 mm 611-900 rak kant, hårdvax vit	3767
	Trälammek 30 mm 901-1220 rak kant, hårdvax vit	3768
EK HÅRDVAX SVART	Trälammek 30 mm 100-610 rak kant, hårdvax svart	3766
	Trälammek 30 mm 611-900 rak kant, hårdvax svart	3767
	Trälammek 30 mm 901-1220 rak kant, hårdvax svart	3768
ASK OJAD	Trälammek ask 30 mm 100-610 rak kant, oljad	3766
	Trälammek ask 30 mm 611-900 rak kant, oljad	3767
	Trälammek ask 30 mm 901-1220 rak kant, oljad	3768
ASK HÅRDVAX NATUR	Trälammek ask 30 mm 100-610 rak kant, hårdvax natur	3766
	Trälammek ask 30 mm 611-900 rak kant, hårdvax natur	3767
	Trälammek ask 30 mm 901-1220 rak kant, hårdvax natur	3768
ASK HÅRDVAX VIT	Trälammek ask 30 mm 100-610 rak kant, hårdvax vit	3766
	Trälammek ask 30 mm 611-900 rak kant, hårdvax vit	3767
	Trälammek ask 30 mm 901-1220 rak kant, hårdvax vit	3768
VALNÖT OJAD	Trälammek valnöt 30 mm 100-610 rak kant, oljad	3766
	Trälammek valnöt 30 mm 611-900 rak kant, oljad	3767
	Trälammek valnöt 30 mm 901-1220 rak kant,	3768
VALNÖT HÅRDVAX NATUR	Trälammek valnöt 30 mm 100-610 rak kant, hårdvax natur	3766
	Trälammek valnöt 30 mm 611-900 rak kant, hårdvax natur	3767
	Trälammek valnöt 30 mm 901-1220 rak kant, hårdvax natur	3768
	Tillägg för postformad framkant	
	Tillägg för profilerad framkant	

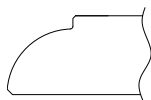

\*L=LAGER

ART  
NR L\*

## BEARBETNINGAR BÄNSKIVOR

priser avser tillägg till grundpriset för skivorna, exkl. kantlist, skivpris efter längsta mått

TYP 1: 45 GR SKÄRNING, PRIS/SKÄRNING

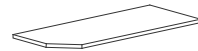

Standardlist	378010
Trälister 15 mm	378011
Postform inkl. list	378012
Massiv trälamell	378013
Aluminium, plywood, trä 1 mm	378014
Trälister 4 mm	378015

TYP 2: HÖRNSKARV/RAK SKARV. PRIS/SKIVA



Standardlist	378020
Trälister 15 mm	378021
Postform	378022
Massiv trälamell	378023
Aluminium, plywood, trä 1 mm	378024
Trälister 4 mm	378025
Skarvbeslag bänkskivor (3 kopplingar)	392011

TYP 3: RUNDA HÖRN., PRIS/RUNDNING



Standardlist (min radie 50 mm)	378030
Massiv trälamell (min radie 50 mm)	378033
Aluminium, plywood, trä 1 mm (min radie 50 mm)	378034
Trälister 4 mm (min radie 100 mm)	378035

TYP 4: HÖRNLÖSNING 45 G, PRIS/SKIVA

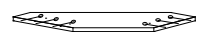

Standardlist	378040
Trälister 15 mm	378041
Postform	378042
Massiv trälamell	378043
Aluminium, plywood, trä 1 mm	378044
Trälister 4 mm	378045
Skarvbeslag bänkskivor (3 kopplingar)	392011

TYP 5: HÖRNLÖSNING FÖR SPIS. PRIS/SKIVA

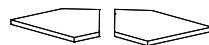

Standardlist	378050
Trälister 15 mm	378051
Postform	378052
Massiv trälamell	378053
Aluminium, plywood, trä 1 mm	378054
Trälister 4 mm	378055



# Bänkskivor

\*L=LAGER

ART  
NR

## TYP 6: HÖRNLÖSNING FÖR AVSLUTNINGSSKÅP, PRIS/SKIVA



Standardlist	378060
Trälister 15 mm	378061
Postform inkl. list	378062
Massiv trälamell	378063
Aluminium, plywood, trä 1 mm	378064
Trälister 4 mm	378065

## TYP 7: URTAG I BAKKANT, PRIS/URTAG



Bearbetning trälister	378071
Bearbetning standardlist	378072
Upphöjd eklist 55x8, per/m	37921
Standardlist (ej upphöjd)	3792

## TYP 8: UNDERLIMNING AV DISKBÄNK., PRIS/UNDERLIMNING Diskbänkspriset tillkommer.

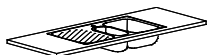

Underlimning i laminat	378080
Underlimning i massivträ	378083

## TYP 9: URTAG FÖR DISKBÄNK./SPISHÄLL, PRIS/URTAG (förfäst 20 mm djupt på ovasidan)



	378090
--	--------

## TYP 10: HÖRNLÖSNING BÄNKSÅP DIAGONAL, PRIS/SKIVA

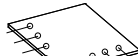

Standardlist	378100
Trälister 15 mm	378101
Massiv trälamell	378103
Aluminium, plywood, trä 1 mm	378104
Trälister 4 mm	378105

## TYP 11: HEL RADIE, PRIS/RADIE

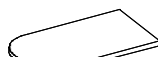

Standardlist (min radie 100 mm)	378200
Massiv trälamell (min radie 100 mm)	378203
Aluminium, plywood, trä 1 mm (min radie 100 mm)	378204
Trälister 4 mm (min radie 100 mm)	378205

## TYP 12: STABILISERINGSJÄRN FÖR MASSIVA TRÄBÄNKSIVOR

Stabiliseringsjärn inkl infräsning. (pris/järn)	39616
---	-------

## TYP 13: SIDOAVSLUTNINGSLIST ALUMINIUM

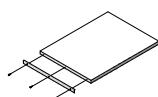

Montering av sidoavslutningslist i aluminium	39222
Sidoavslutningslist rak, 610x30	39265
Sidoavslutningslist PF höger, 610x30	39266
Sidoavslutningslist PF vänster, 610x30	39267

\*L=LAGER

ART  
NR

## TYP 14: HÖRNLÖSNING 45 GR, PRIS/SKIVA

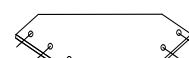

Standardlist	378400
Massiv trälamell	378403
Aluminium, plywood, trä 1 mm	378404
Skarvbeslag bänkskivor (3 kopplingar)	392011

## TYP 15: URTAG I HÖRN, PRIS/URTAG



Bearbetning laminatskiva	378501
Standardlist	3792
Bearbetning massivträ	378502

## TILLBEHÖR TILL BÄNKSIVOR (PRIS/ST)

Stödben höjd 710 mm, rostfri look	39207
Stödben höjd 870 mm, krom	39208
Ståkonsol 410-490 mm, för bänkskiva	39209
Skarvbeslag bänkskivor (3 kopplingar)	392011
Hörnskarvlist för postformad bänkskiva, alu-elox L=630 mm	39218
Olja för efterbehandling, 0,75 l	37000
Hårdvax natur, 0,125 l	37005
Hårdvax vit topp, 0,125 l, (för efterbehandling)	37006
Hårdvax vit grund, 0,125 l, (för behandling av ofärgade ytor)	37008
Hårdvax svart, 0,125 l	37007
Tätningsslack för underkant vid diskmaskin	39410
Beslagspåse för massiva skivor	39615
Skötselansvisning	392911
Alutejp	39030
Monteringsansvisning alutejp	39272

Konsol för bänkskiva aluminium nr 1	392061
-------------------------------------	--------

Konsol för bänkskiva aluminium nr 2 (höjd 170 mm)	39206
---	-------

Vinkelbeslag 530x45x45 vit	39232
----------------------------	-------

# Tillbehör

\*L=LAGER

BENÄMNING

ART. NR \*L

## ROSTFRIA DISKBÄNKAR

Intra Horizon HZ 615 SH Hö, nedfällning	34133H	
Intra Horizon HZ 615 SH Vä, nedfällning	34133V	
Intra Horizon HZ 615 SHF Hö, under- och planlimning	34134H	L
Intra Horizon HZ 615 SHF Vä, under- och planlimning	34134V	L
Intra Horizon HZD 815 SH Hö, nedfällning	34135H	
Intra Horizon HZD 815 SH Vä, nedfällning	34135V	
Intra Horizon HZD 815 SHF Hö, under- och planlimning	34136H	L
Intra Horizon HZD 815 SHF Vä, under- och planlimning	34136V	L
Intra Horizon HZ 815 D, nedfällning	34137	
Intra Horizon HZ 815 DF, under- och planlimning	34138	L
Intra Horizon HZD 1120 D Hö, nedfällning	34139H	
Intra Horizon HZD 1120 D Vä, nedfällning	34139V	
Intra Horizon HZD 1120 DF Hö, under- och planlimning	34140H	L
Intra Horizon HZD 1120 DF Vä, under- och planlimning	34140V	L
Intra Barents C313, nedfällning	34141	
Intra Barents C313, underlimning	34141F	L
Intra Barents C380, nedfällning	34085	
Intra Barents C380, underlimning	34176	L
Intra Barents BA400R06, nedfällning	34082	
Intra Barents BA400R411, underlimning	34084	L
Intra Barents BA500R06, nedfällning	34083	
Intra Barents BA5016R41, underlimning	34087	L
Intra Frame FR155 underlimning	34500	
Intra Frame FR340 underlimning	34501	L
Intra Frame FR520 underlimning	34502	L
Intra Frame FR60SHL VÄ, nedfällning	34503	
Intra Frame FR60SHR HÖ, nedfällning	34503H	
Intra Frame FR60SHLF VÄ, underlimning	34504	L
Intra Frame FR60SHRF HÖ, underlimning	34504H	L
Intra Frame FR60SX nedfällning	34505	
Intra Frame FR60SXF underlimning	34506	L
Intra Frame FR78D nedfällning	34535	
Intra Frame FR78DF underlimning	34536	
Intra Frame FR78SXHR HÖ, nedfällning	34538	
Intra Frame FR78SXHRF HÖ, underlimning	34540	
Intra Frame FR78SXHL VÄ, nedfällning	34539	
Intra Frame FR78SXHLF VÄ, underlimning	34541	
Intra Frame FR97SHR HÖ, nedfällning	34507	
Intra Frame FR97SHRF HÖ, underlimning	34508	L
Intra Frame FR97SHL VÄ, nedfällning	34509	
Intra Frame FR97SHLF VÄ, underlimning	34510	L
Intra Frame FR97SXR HÖ, nedfällning	34511	
Intra Frame FR97SXRF HÖ, underlimning	34512	L
Intra Frame FR97SXL VÄ, nedfällning	34513	
Intra Frame FR97SXLF VÄ, underlimning	34514	L
Intra Frame FR97SXHR HÖ, nedfällning	34515	
Intra Frame FR97SXHRF HÖ, underlimning	34516	L
Intra Frame FR97SXHL VÄ, nedfällning	34517	
Intra Frame FR97SXHLF VÄ, underlimning	34518	L
Intra Frame FR97DR HÖ, nedfällning	34519	
Intra Frame FR97DRF HÖ, underlimning	34520	L
Intra Frame FR97DL VÄ, nedfällning	34521	
Intra Frame FR97DLF VÄ, underlimning	34522	L

## PORSLINSHO

Porslinscho Panor 600	34197	
-----------------------	-------	--

\*L=LAGER

BENÄMNING

ART. NR \*L

## BLANDARE & TILLBEHÖR

EVO 184 med dm-avst, krom	34113	L
EVO 184 med dm-avst, borstad krom	34114	L
EVO 184 med dm-avst, mässing	34281	
EVO 185 med utdr. slang, krom	34115	L
EVO 185 med utdr. slang, borstad krom	34116	L
EVO 185 med utdr. slang, mässing	34282	
Round T 180, krom	34108	L
Round T 184, dm-avst, krom	34109	L
Round T 980, krom	34110	L
Round T 984, dm-avst, krom	34111	L
EVM 889 Black med dm-avst, svart/krom	34285	L
RIN 885 med dm-avst, utdr. slang, krom	34286	L
RIN 887 med dm-avst, utdr. slang, krom	34287	L
Classic 181, krom	34194	L
Classic 181, mässing	34280	
DM-avstängning Classic 284, krom	34195	L
DM-avstängning Classic 284, mässing	34284	
DM-avstängning, krom	34199	L
DM-avstängning, borstad krom	34198	L
DM-avstängning, mässing	34283	
Diskmedelpump krom	34154	L
Diskmedelpump borstad krom	34151	L
Shining kit till rostfria diskbänkar	34153	L
Silbricka 3 1/2" med metallpropp	34155	L
Korgventilskit	34169	L
Propp Atlantic svart gummi	34183	L
Silkorg Atlantic/Horizon/Frame	34152	L
Diskunderlägg mikrofiber	34173	L
Putsduk för rostfritt	34174	L
Skärbräda Frame glas	34177	L
Skärbräda Frame mahogny	34179	L
Rensskål Frame svart plast	34180	L
Rensskål Frame rostfri	34182	L
Skärbräda Horizon mahogny	34178	L
Rensskål Horizon vit plast	34181	L

## AVFALLSORTERING

Avfallssortering sidohängd Pelly 3-hink	30607	L
Avfallssortering sidohängd Pelly 2-hink	30608	L
Lock till Pelly 2- & 3-hink (10hink)	30603	L
Avfallssortering Select 2 hinkar	30604	L
Lock till Select 2-hink, 17hink	30600	L
Avfallssortering Select 3 hinkar	30605	L
Lock till Select 3-hink, 13hink	30602	L
Avfallssortering Svängis	30612	L
Avfallssortering för 600-utdrag, hinkar	30615	L
Bottentråg för 600-låda	306151	L
Avfallssortering för 800-utdrag, hinkar	30616	L
Bottentråg för 800-låda	306161	L
Avfallssortering Cube Smart 400, 2 hinkar	30617	L
Avfallssortering Cube Smart 600, 4 hinkar	30618	L
Avfallssortering Cube Smart 800, 6 hinkar	30619	L

# Tillbehör

\*L=LAGER

\*L=LAGER

BENÄMNING	ART. NR	*L
<b>BOTTENSKYDD &amp; AVRINNINGSBRICKA</b>		
Aluminiumbotten till skåp bredd 400	30518	L
Aluminiumbotten till skåp bredd 500	30519	L
Aluminiumbotten till skåp bredd 580	30520	L
Aluminiumbotten till skåp bredd 600	30521	L
Aluminiumbotten till skåp bredd 780	30522	L
Aluminiumbotten till skåp bredd 800	30523	L
Aluminiumbotten till skåp bredd 1000	30524	L
Aluminiumbotten till skåp bredd 1180 vä	30525	L
Aluminiumbotten till skåp bredd 1180 hö	30526	L
Aluminiumbotten till skåp bredd 1200 vä	30527	L
Aluminiumbotten till skåp bredd 1200 hö	30528	L
Aluminiumbotten till skåp bredd 1380 vä	30529	L
Aluminiumbotten till skåp bredd 1380 hö	30530	L
Aluminiumbotten till skåp bredd 1400 vä	30531	L
Aluminiumbotten till skåp bredd 1400 hö	30532	L
Aqua-stop, tätningssats	30499	L
Genomföring för diskmaskin	30498	L
Utloppssats tvättbänk	34159	L
Avrinningsbricka för diskmaskin	30512	L
Avrinningsbricka för kyl och fry	30513	L

## HYLLA FÖR BÄNK- OCH HÖGSKÅP I DJUP 580 MM

Skåp bredd 300 mm	46064	L
Skåp bredd 400 mm	46065	L
Skåp bredd 500 mm	46066	L
Skåp bredd 600 mm	46067	L
Skåp bredd 800 mm	46068	L
Skåp bredd 1000 mm	46070	L
Hyllbärande stål	39004	L
Hylla för diskmaskinspelare, bredd 600	46096	L
Hylla fast 565x455x16 (för fast montering med 39003)	46011	L
Hylla fast 765x455x16 (för fast montering med 39003)	46013	L
Hyllbärande fast hylla UNO 1 vit	39003	L

## HYLLA FÖR BÄNK- OCH HÖGSKÅP I DJUP 430 MM

Skåp bredd 300 mm	46103	L
Skåp bredd 400 mm	46104	L
Skåp bredd 500 mm	46105	L
Skåp bredd 600 mm	46106	L
Skåp bredd 800 mm	46108	L
Skåp bredd 1000 mm	46109	L
Hyllbärande stål	39004	L

## HYLLA FÖR VÄGG- OCH HÖGSKÅP I DJUP 302 MM

Skåp bredd 200 mm	46006	L
Skåp bredd 300 mm	46007	L
Skåp bredd 400 mm	46008	L
Skåp bredd 500 mm	46009	L
Skåp bredd 600 mm	46018	L
Skåp bredd 700 mm	46027	L
Skåp bredd 800 mm	46036	L
Diagonalskåp	46073	L
Hyllbärande stål	39004	L

## GLASHYLLA TILL VÄGGSKÅP I DJUP 302 MM

Skåp bredd 400	30193	L
Skåp bredd 500	30194	L
Skåp bredd 600	30195	L
Skåp bredd 800	30196	L
Diagonalskåp	30198	L
Glashyllbärande för 3 mm hål (fanerade stommar)	39040	L
Glashyllbärande för 5 mm hål (vita/kulöra stommar)	39041	L

BENÄMNING

ART. NR \*L

## ROLLER TRÅDHYLLOR, TRÅDBACKAR

Rullskena höger	30168	L
Rullskena vänster	30169	L
Systemskruv försänkt 6, 1x13	39101	L
Trådhylla för skåp bredd 300 mm, exkl. rullskenor	30170	L
Trådhylla för skåp bredd 400 mm, exkl. rullskenor	30171	L
Trådhylla för skåp bredd 500 mm, exkl. rullskenor	30172	L
Trådhylla för skåp bredd 600 mm, exkl. rullskenor	30173	L
Trådback h: 150, för skåp bredd 400 mm, exkl. rullskenor	30174	L
Trådback h: 150, för skåp bredd 500 mm, exkl. rullskenor	30175	L
Trådback h: 150, för skåp bredd 600 mm, exkl. rullskenor	30176	L
Trådback h: 150, för skåp bredd 800 mm, exkl. rullskenor	30180	L
Avdelare till trådback	30163	L
Filtmatta till trådback 400	30108	L
Filtmatta till trådback 500	30109	L
Filtmatta till trådback 600	30110	L
Filtmatta till trådback 800	30111	L
Byxhängare till skåp bredd 600 mm, exkl. rullskenor	30177	L
Byxhängare till skåp bredd 800 mm, exkl. rullskenor	30178	L
Skohylla till skåp bredd 600 mm, exkl. rullskenor	30179	L
Skohylla till skåp bredd 800 mm, exkl. rullskenor	30167	L

## INVÄNDIGA STANDARDLÅDOR TILL BÄNK- OCH HÖGSKÅP

Skåp bredd 400 mm, inkl stomskenor	32104	L
Skåp bredd 500 mm, inkl stomskenor	32105	L
Skåp bredd 600 mm, inkl stomskenor	32106	L
Gångjärn 170 gr utan plugg	39019	L
Monteringsplatta till 170 gr ggj	39023	L

## INVÄNDIGA FULLUTDRAGSLÅDOR TILL BÄNK- OCH HÖGSKÅP

Stomskenor och systemskruv tillkommer. Vid montering bakom lucka krävs 170gr gångjärn + fästplatta 39023.		
Invändig låda låg, 600-skåp, djup 350 mm	32973	L
Invändig låda låg, 800-skåp, djup 350 mm	32974	L
Fullutdragsskena 350 med dämpning, höger (40 kg)	30225	L
Fullutdragsskena 350 med dämpning, vänster (40 kg)	302251	L
Invändig låda låg, 400-skåp, djup 500 mm	32976	L
Invändig låda låg, 500-skåp, djup 500 mm	32977	L
Invändig låda låg, 600-skåp, djup 500 mm	32978	L
Invändig låda låg, 800-skåp, djup 500 mm	32979	L
Invändig låda hög, 400-skåp, djup 500 mm	32981	L
Invändig låda hög, 500-skåp, djup 500 mm	32982	L
Invändig låda hög, 600-skåp, djup 500 mm	32983	L
Invändig låda hög, 800-skåp, djup 500 mm	32984	L
Fullutdragsskena 500 med dämpning, höger (40 kg)	30224	L
Fullutdragsskena 500 med dämpning, vänster (40 kg)	302241	L
Fullutdragsskena 500 med dämpning, höger (60 kg)	30215	L
Fullutdragsskena 500 med dämpning, vänster (60 kg)	302151	L
Invändig låda låg, 600-skåp, djup 650 mm	32865	L
Invändig låda låg, 800-skåp, djup 650 mm	32866	L
Invändig låda hög, 600-skåp, djup 650 mm	32867	L
Invändig låda hög, 800-skåp, djup 650 mm	32868	L
Fullutdragsskena 650 med dämpning, par (60 kg)	30282	L
Systemskruv försänkt 6, 1x13 (40 kg=8 st, 60 kg=12 st)	39101	L
Gångjärn 170 gr utan plugg	39019	L
Monteringsplatta till 170 gr ggj	39023	L

## KLÄDKAMMARINREDNING

Hyllor av 16 mm vit melaminbelagd spånskiva med rak kantlist på tre sidor.		
Klädkammarhylla 1200x400 mm	30823	L
Klädkammarhylla 2400x400 mm	30824	L
Klädstång vit 1200 mm	30813	L
Klädstång vit 2400 mm	30814	L
Konsol inkl stånghållare	30804	L
Konsol exkl stånghållare	30805	L
Ändlist U-list 16 mm vit plast L=600 mm	39018	L
Ändpropp till kl-stång	39302	L

# Tillbehör

BENÄMNING	ART. NR	*L
-----------	---------	----

## KLÄDSTÅNG, STÅL

Skåp bredd 400 mm	30808	L
Skåp bredd 500 mm	30809	L
Skåp bredd 600 mm	30810	L
Skåp bredd 800 mm	30811	L
Klädstånghållare, metall	39305	L
Utdragbar klädstång 255 mm	30801	L
Utdragbar klädstång 355 mm	30803	L

## DIV SKÅPSINREDNING

Strykbräda för skåp bredd 400 mm	30501	L
Handdukhängare inkl skena	30112	L
Halvkarusell, set inkl två hyllor och stolpe	30181	L
3/4-karusell, set inkl två hyllor och stolpe	30183	L
Halvkarusell för skåp bredd 1000 mm, med träbotten, utdragbar. Vändbar höger/vänster. För skärmskåp.	30188	L
Sidoutdrag tråd med två hyllor, H:430 mm	32165	L
Städskåpsats, två backar och medicinskåp, grå plast	30125	L
Lös städskåpsback inkl. skena	30129	L
Strykbrädes hållare inkl. hållare för dammsugarslang	30504	L
Slanghållare plast	30130	L
Städskåpsutdrag silver	30123	L
Kryddhylla tråd för mont insida lucka bredd 400 mm	30114	L
Tvättkorg utdragbar, för skåp min 400	30116	L
Skyddsplåt till hällskåp 600	30135	L
Skyddsplåt till hällskåp 800	30136	L
Skyddsplåt till hällskåp 1000	30137	L
Diskställ 600	30147	L
Diskställ 800	30148	L

## GÅNGJÄRN OCH LÅD- LUCKDÄMPARE

Gångjärn 130 gr utan plugg	39012	L
Gångjärn 130 gr med plugg	39013	L
Gångjärn 95 gr för skärmskåp	39015U	L
Gångjärn 95 gr för Alutech-lucka	39032	L
Monteringsplatta till ovanstående ggj	39011	L
Gångjärn 95 gr för diagonalskåp (mont.pl 39023)	39014U	L
Vikgångjärn för hörnlucka	39021	L
Monteringsplatta för vik-ggj, lucktjocklek 16 mm	39026	L
Monteringsplatta för vik-ggj, lucktjocklek 19 mm	39027	L
Gångjärn 170 gr utan plugg	39019	L
Gångjärn för överfalsade luckor	39022	L
Gångjärn 170 gr för överfalsade luckor	39018	L
Monteringsplatta till ggj för överfalsade luckor + 170gr ggj	39023	L
Öppningsvinkelbegränsare 5-pack	39048	L
luckdämpare Softclose standard	39331	L
luckdämpare Softclose för 170gr gångjärn	39017	L
luckdämpare karta	39313	L
luckdämpare Smove	39328	L
Adapter till Smove	39330	L
Dämpare till standardlåda	39318	L
Klaffgångjärn standard, höger	39016	L
Klaffgångjärn standard, vänster	390161	L
Täckpropp vit 35 mm (för gångjärnsgryta)	39248	L
Täckbricka med Vedum-logo till gångjärn	39336	L

BENÄMNING	ART. NR	*L
-----------	---------	----









































## ÖVRIGT













































Hyllbärare FZB 4,95x18	39001	L
Ventilationsgaller 596x100 plast vit	33405	L
Ventilationsgaller 596x100 trä/kulör(plast)	334010	L
Ventilationsgaller rostfri look, 500x86	39049	L
Ventilationsgaller för montering i sockel/takansl., vit plast	33435	L
Vinkelbeslag 530x45x45 vit	39232	L
Möbelvinkel påse 10 st inkl skruv	39614	L
Sammanbindningsskruv, påse 50 st	39611	L
Kopplingskruv 2-delad	39100	L
Systemskruv försänkt 6, 1x13	39101	L
Möbellås monterat	39519	L
Borning för Assa-lås	ASSA	L
Magnetlås	39513	L
Magnetlåsbleck inkl skruv	39511	L
Barnsäkerhetsspärr standardlåda	39312	L
Barnsäkerhetsspärr för överfals	39329	L
Barnsäkerhetsspärr fullutdragslåda XP	39311	L
Barnsäkerhetsspärr diskbänkskåp	39303	L
Bättringsfärg standardkulörer, luckor	39406#	L
Bättringsfärg metallic, luckor	39406#	L
Färg vit 2-komp inkl härd pris/1	3940320	L
Färg kulör 2-komp inkl härd pris/1	39403#	L
Grundfärg vit 2-komp pris/1	39401	L
Impregneringsolja 1 liter, träluckor	39407	L
Nara (bänkkonsoll) 580x40x16	39291	L
Panelhållare koppling	39231	L
Panelhållare fäste stomme	39233	L
Panelhållare fäste front	39234	L
Skyddshjul till viklucka	39047	L
Skarvjärn 116x18	39332	L
Skarvjärn 473x40 för delade fronter	39246	L
Skarvjärn 620x40 för delad lucka	39247	L
Skruv till skarvjärn/säkringslist TFX 4x16	39116	L
Säkringslist för tvätt/tork	39333	L
Täckpropp vit 5/8, påse 50 st	39244	L

# Tillbehör

\*L=LAGER

\*L=LAGER

BENÄMNING	ART. NR	*L
<b>KNOPPAR &amp; HANDTAG</b>		
Push-funktion (pris per låda/lucka på skåp markerade med P)		PUSH
Elektrisk push-funktion (för en låda)	30299	L
Push-öppning, 1-pack	39043	L
 Handtag 31001 krom cc 128 mm	31001	L
 Handtag 31003 rostfritt cc 128 mm	31003	L
 Handtag 31004 krom cc 128 mm	31004	L
 Handtag 31005 rostfritt cc 128 mm	31005	L
 Handtag 31006 rostfritt cc 128 mm	31006	L
 Handtag 31013 svart/krom cc 128 mm	31013	L
 Handtag 31007 vitt cc 128 mm	31007	L
 Handtag 31019 svart cc 128 mm	31019	L
 Handtag 31014 krom cc 128 mm	31014	L
 Handtag 31016 rostfritt cc 128 mm	31016	L
 Handtag 31011 mässing cc 128 mm	31011	L
 Handtag 31017 rostfritt cc 192 mm	31017	L
 Handtag 31018 rostfritt cc 288 mm	31018	L
 Handtag 31021 krom cc 128 mm	31021	L
 Handtag 31012 mässing cc 128 mm	31012	L
 Handtag 31022 krom cc 32 mm	31022	L
 Handtag 31025 vit cc 224 mm	31025	L
 Handtag 31026 svart cc 224 mm	31026	L
 Handtag 31028 mattborstad krom cc 160 mm	31028	L
 Handtag 31029 krom cc 160 mm	31029	L
 Handtag 31052 ek cc 128 mm	31052	L
 Handtag 31060 matt krom cc 224 mm	31060	L
 Handtag 31061 matt krom cc 346 mm	31061	L
 Handtag 31063 krom cc 160 mm	31063	L
 Handtag 31070 rostfritt infällt, cc 160 mm, L:173 mm Pris inkl. fräsning och montering. Luckmod. Annika, Bianca, Linda, Liv och Vera.	31070	
 Handtag 31073 tenn cc 64 mm	31073	L
 Handtag 31074 oxid cc 64 mm	31074	L
 Handtag 31033 mässing cc 64 mm	31033	L
 Handtag 31078 matt krom cc 128 mm	31078	L
 Handtag 31081 rostfritt cc 128 mm	31081	L
 Handtag 31053 rostfritt cc 192 mm	31053	L
 Handtag 31082 rostfritt cc 320 mm	31082	L
 Handtag 31083 rostfritt cc 560 mm	31083	L
 Handtag 31084 rostfritt cc 96 mm	31084	L
 Handtag 31085 rostfritt cc 128 mm	31085	L
 Handtag 31054 rostfritt cc 192 mm	31054	L
 Handtag 31086 rostfritt cc 352 mm	31086	L
 Handtag 31055 rostfritt cc 560 mm	31055	L
 Handtag 31076 rostfritt/läder cc 192 mm	31076	L
 Handtag 31089 krom cc 96 mm	31089	L

BENÄMNING	ART. NR	*L
 Handtag 31090 aluminium cc 128 mm	31090	L
 Handtag 31091 aluminium cc 192 mm	31091	L
 Handtag 31056 aluminium cc 288 mm	31056	L
 Handtag 31057 aluminium cc 560 mm	31057	L
 Handtag 31064 rostfritt cc 128 mm	31064	L
 Handtag 31065 rostfritt cc 192 mm	31065	L
 Handtag 31058 rostfritt cc 288 mm	31058	L
 Handtag 31059 rostfritt cc 560 mm	31059	L
 Handtag 31093 matt krom cc 128 mm	31093	L
 Handtag 31098 antik oxid, cc 96 mm	31098	L
 Handtag 31099 antik tenn cc 96 mm	31099	L
 Handtag 31077 mässing cc 96 mm	31077	L
 Handtag 31101 rostfritt, L:40 mm	31101	L
 Handtag 31102 rostfritt, L:136 mm	31102	L
 Handtag 31103 rostfritt, L:232 mm	31103	L
 Handtag 31106 vitt, L:40 mm	31106	L
 Handtag 31107 vitt, L:136 mm	31107	L
 Handtag 31108 vitt, L:232 mm	31108	L
 Handtag 31111 svart, L:40 mm	31111	L
 Handtag 31112 svart, L:136 mm	31112	L
 Handtag 31113 svart, L:232 mm	31113	L
 Knopp 31121 aluminium 15x22	31121	L
 Knopp 31122 aluminium 20x25	31122	L
 Knopp 31125 porslin/antik oxid	31125	L
 Knopp 31126 porslin/antik tenn	31126	L
 Knopp 31140 porslin/mässing	31040	L
 Knopp 31131 krom	31131	L
 Knopp 31139 mässing	31139	L
 Knopp 31132 krom, cc 32 mm	31132	L
 Knopp 31133 krom	31133	L
 Knopp 31134 rostfritt	31134	L
 Knopp 31135 svart	31135	L
 Knopp 31136 vit	31136	L
 Knopp 31137 tenn	31137	L
 Knopp 31138 oxid	31138	L
 Knopp 31141 mässing	31141	L
 Bormall med instruktion (för ht upp till cc 192 mm)	30999	L
 Bormall Hettich (för alla handtag)	30998	L
 Skruv för handtag M4 x 8 mm	39179	L
 Skruv för handtag M4 x 20 mm	39181	L
 Skruv för handtag M4 x 22 mm	39182	L
 Skruv för handtag M4 x 25 mm	39183	L
 Skruv för handtag M4 x 28 mm	39189	L
 Skruv för handtag M4 x 35 mm	39185	L
 Skruv för handtag TFX 3x16 mm	39105	L

# Tillbehör

\*L=LAGER

\*L=LAGER

BENÄMNING

ART. NR \*L

## REDSKAPSTÅNG

Reling mattkrom L=600 mm	34320	L
Reling mattkrom L=1000 mm	34321	L
Ändknopp reling mattkrom	34322	L
S-krok reling mattkrom 3-pack	34323	L
Hållare till reling mattkrom	34324	L

## REDSKAPSYSTEM LINERO MOSAIQ

Monteringslist 600 mm	34361	L
Monteringslist 1200 mm	34362	L
Knivblock	34363	L
Pappershållare	34364	L
Foliehållare	34365	L
Hyllplan i höjd 200 mm	34366	L
Hyllplan i höjd 300 mm	34367	L
Kroklist med två krokar	34368	L
Kroklist med sex krokar	34369	L
Hyllplan för toppmontering	34370	L
Glasdekor för hyllplan	34371	L

## HALOGENARMATURER

Transformator 10-60 W, till halogenbelysning med 6 st uttag	34229	L
Halogenbelysning 10W för infällnad i 16 mm skiva	34230	L
Adapter för utanpåliggande montering av halogenbelysning 34230	34231	L
Halogenbelysning utanpåliggande 10W, rostfri	34207	L
Halogenlampa 12V, 10 W	34209	L
Halogenlist Barra 450, med en lampa 20 W och transformator	34234	L
Halogenlist Barra 600, med två lampor x 20 W och transformator	34235	L
Halogenlist Barra 900, med tre lampor x 20 W och transformator	34236	L
Halogenlist Barra 1200, med fyra lampor x 20 W och transformator	34237	L
Kopplingsplugg till halogenlist (för sammankoppling)	34238	L
Kopplingsladd 30 cm till halogenlist (för sammankoppling vid hörn)	34239	L

## 230V-ARMATURER / ARMATURER MED INBYGGD DRIVER

Bänkbelysning ALU L=447, lysör T5 8W	34253	L
Bänkbelysning ALU L=677, lysör T5 13W	34254	L
Bänkbelysning ALU L=1052, lysör T5 21W	34255	L
Bänkbelysning vit L=370, LED 2,5W	34262	L
Bänkbelysning vit L=520, LED 3,8W	34263	L

## LED-ARMATURER KONSTANTSTRÖM (MAX 500MA)

Belysning LED Kvadrat rostfri, 3W	34257	L
Belysning LED rund alumin.3W	34258	L
Driver LED dimbar, max 6 lampor	34259	L
Adapter till LED rund, 34258	34260	L
Grenuttag LED, 6 platser	34243	L
Förlängningskabel LED, 1800 mm	34244	L
Tillbehör LED 5 V Regulator	34256	L

## LED-STRIPES

Belysning LED Stripe 1250 mm, 5,1W	34273	L
Belysning LED Stripe 2500 mm, 10,3W	34274	L
Belysning LED Stripe 5000 mm, 20,5W	34275	L
Driver LED Stripe, 36W	34276	L

## LÅDBELYSNING

Lådbelysning Leaf 600 2,4w	34270	L
Lådbelysning Leaf 800 3,8w	34271	L
Lådbelysning Leaf 1000 4,8w	34272	L
Driver lådbelysning 12v/20w	34265	L
Förlängningskabel	34266	L

## UTTAG

Eluttag Power Port, rostfritt lock	34251	L
Eluttag Power Port, aluminiumlock	34252	L
Eluttag Power Port, svart lock	34261	L

BENÄMNING

ART. NR \*L

## TILLBEHÖR TILL STANDARDLÅDOR (LÅDDJUP 500 MM)

Gummimatta låda, för skåp bredd 300 mm	30422	L
Gummimatta låda, för skåp bredd 400 mm	30430	L
Gummimatta låda, för skåp bredd 500 mm	30431	L
Gummimatta låda, för skåp bredd 600 mm	30432	L
Gummimatta låda, skåp bredd 800 mm	30433	L
Besticklåda, skåp bredd 300 mm	30439	L
Besticklåda, skåp bredd 400 mm	30440	L
Besticklåda, skåp bredd 500 mm	30441	L
Besticklåda, skåp bredd 600 mm	30442	L
Besticklåda, skåp bredd 800 mm	30443	L
Kryddfack till låda, silver	30449	L







## TILLBEHÖR TILL FULLUTDRAGSLÅDOR, SKÅPDJUP 580 MM (LÅDDJUP 500 MM)

Gummimatta XP-låda, skåp bredd 300 mm	30423	L
Gummimatta XP-låda, skåp bredd 400 mm	30424	L
Gummimatta XP-låda, skåp bredd 500 mm	30425	L
Gummimatta XP-låda, skåp bredd 600 mm	30426	L
Gummimatta XP-låda, skåp bredd 700 mm	30421	L
Gummimatta XP-låda, skåp bredd 800 mm	30427	L
Gummimatta XP-låda, skåp bredd 1000 mm	30428	L
Fillmatta XP-låda, skåp bredd 400 mm	30101	L
Fillmatta XP-låda, skåp bredd 500 mm	30102	L
Fillmatta XP-låda, skåp bredd 600 mm	30103	L
Fillmatta XP-låda, skåp bredd 700 mm	30106	L
Fillmatta XP-låda, skåp bredd 800 mm	30104	L
Fillmatta XP-låda, skåp bredd 1000 mm	30105	L
Besticklåda plast XP, skåp bredd 300 mm	30479	L
Besticklåda plast XP, skåp bredd 400 mm	30480	L
Besticklåda plast XP, skåp bredd 500 mm	30481	L
Besticklåda plast XP, skåp bredd 600 mm	30482	L
Besticklåda plast XP, skåp bredd 800 mm	30483	L
Besticklåda plast XP, skåp bredd 1000 mm	30484	L
Avdelare till besticklåda XP (selförpackning)	30485	L
Tvårandelning set XP, skåp bredd 500 mm	30252	L
Tvårandelning set XP, skåp bredd 600 mm	30253	L
Tvårandelning set XP, skåp bredd 800 mm	30254	L
Tvårandelning set XP, skåp bredd 1000 mm	30255	L
Täcksidor till XP, frstad akryl (låddjup 500) set	30250	L
Avskiljare till låda XP	30251	L
Lådinsats bok XP, skåp bredd 400 mm	30410	L
Lådinsats bok XP, skåp bredd 500 mm	30411	L
Lådinsats bok XP, skåp bredd 600 mm, med plats för ett tillbehör	30412	L
Lådinsats bok XP, skåp bredd 800 mm, med plats för två tillbehör	30413	L
Lådinsats bok XP, skåp bredd 1000 mm, med plats för två tillbehör	30414	L
Knivblock bok XP	30415	L
Kryddinsats bok XP	30416	L
Foliehållare bok XP	30417	L
Indelare 3-fack bok XP	30418	L
Skärbräda bok XP	30419	L
Kryddfack till låda, silver	30449	L
Lådinrede Flex Basic för 500 djup låda	30495	L
Lådinsats Magic Sorto, 500 djup låda	30488	L
Avskiljare Magic Sorto, låddjup 500	30249	L

## TILLBEHÖR TILL FULLUTDRAGSLÅDOR, SKÅPDJUP 730 MM (LÅDDJUP 650 MM)

Gummimatta XP-låda, skåp bredd 300 mm	30434	L
Gummimatta XP-låda, skåp bredd 400 mm	30435	L
Gummimatta XP-låda, skåp bredd 500 mm	30436	L
Gummimatta XP-låda, skåp bredd 600 mm	30295	L
Gummimatta XP-låda, skåp bredd 800 mm	30296	L
Gummimatta XP-låda, skåp bredd 1000 mm	30297	L
Fillmatta XP-låda, skåp bredd 400 mm	30272	L
Fillmatta XP-låda, skåp bredd 500 mm	30273	L
Fillmatta XP-låda, skåp bredd 600 mm	30274	L
Fillmatta XP-låda, skåp bredd 800 mm	30275	L
Fillmatta XP-låda, skåp bredd 1000 mm	30276	L
Lådinrede Flex Basic för 650 djup låda	30496	L
Lådinsats Magic Sorto, 650 djup låda	30489	L
Avskiljare Magic Sorto, låddjup 650	30244	L

# Detaljer

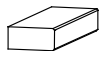
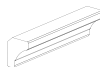
BENÄMNING / STORLEK MM	ART NR	L=LAGER SE FOTNOT
<b>KAKELLIST MED FALS FÖR KAKEL (PRIS/ST)</b>		
Kakellist 2400x55x16		
 folie vit/kulör, fanerad folierad ek	3841 3841	L7 L
Kakellist 2400x105x16		
 folie vit/kulör, fanerad folierad ek	3842 3842	L7 L
Kakellist massiv		
 2400x55x15 ek	38406	L
<b>LJUSRAMPLISTER OCH KRÖNLISTER (PRIS/ST)</b>		
Ljusramp A L=2400 mm H=60 mm		
 målåd/fanerad	3851	L1
Kombilist B L=2400 H=50 mm		
 Målåd/fanerad	3852	L1
 Folierad ek	3852	L
Krönlister D, profilerad L=2400 H=49		
 Målåd/fanerad	3854	L1
Kombilist rak		
 Målåd/fanerad L=2400 H=29/60	3857	L9
Målåd L=2400 H=16/59	3858	L1
Melamin ek L=2400 H=16/59	385807	L
Melamin svart L=2400 H=16/59	385808	L
Bianca L=2400 H=19/60	3856	L
Kombilist inramningssystem L=2388 H=19/50	3885	L1
Kombilist Allmoge L=2400 H=61		
 Målåd (pg B), Ek natur (pg C) Ek svartbetsad samt täckmålåd F148, F149, F151, F158, F161, F168 (pg D)	3859	L1
<b>PASSLIST</b>		
Passlist 2400x20x15	3860	
<b>DEKORSIDOR 16 MM (HÖJD X BREDD DÄR HÖJD=MÖNSTERRIKTNING)</b>		
320x322	357501	
572x322	3579	L1
604x322	357502	
608x322	357503	
700x322	3580	L1
720x322	3593	L1
732x322	357504	
770x322	3594	L1
850x322	3582	L1
866x322	357505	
882x322	357522	
920x322	3595	L1
988x322	3584	L1
1138x322	3585	L1
1218x322	357550	
1600x322	3598	L6
288x600	357520	

BENÄMNING / STORLEK MM	ART NR	L=LAGER SE FOTNOT
720x600	3581	L1
720x603 (för skåp med push)	357506	
870x600	3583	L1
870x603 (för skåp med push)	357507	
870x750	357508	
870x753	357509	
1188x600	357521	
1950x600	3586	L1
1950x603 (för skåp med push)	357510	
1966x600	357523	
2100x600	3587	L1
2100x603 (för skåp med push)	357511	
2116x600	357524	
2238x600	3596	L1
2238x603 (för skåp med push)	357512	
2250x600	3588	L1
2250x603 (för skåp med push)	357513	
2388x600	3589	L1
2388x603 (för skåp med push)	357514	
2538x600	3591	L6
2538x603 (för skåp med push)	357516	
2600x600	3513	L1
2600x603 (för skåp med push)	357517	
2800x600	3576	L1
Specialmått, fasad kantlist en högkant. Pris/kvm + starkostnad 1066:-	3592	
Specialmått, fasad kantlist två högkanter. Pris/kvm + starkostnad 1066:-	3597	
Sida för diskmaskin 870x580x19 vit + frontanp.	41051	L
Sida för diskmaskin 870x580x19 kulör	41051K	
Sida för ställbar fot 863x580x19 vit	4104201	L
Sida för ställbar fot 863x580x19 melamin ek	4104207	L
Sida för ställbar fot 863x580x19 melamin svart	4104208	L
Beslagspåse till sida för ställbar fot, 4104201	39257	L
Sidor vit och kulör, max mått 2730x1200. Sidor ek- och svart melamin, max mått 2780x1200. Sidor i faner max mått 2490x1200. Dekorsidor har fasad långkant. Kartändar och bakkant kantlistas med rak list. Sidor av melamin kantlistas med rak list runt om. Sida för diskmaskin kantlistas med rak list.		

## DEKORSIDOR ASTRID 16 MM (HÖJD X BREDD DÄR HÖJD=MÖNSTERRIKTNING)

572x322	35285	
700x322	35286	
850x322	35287	
988x322	35288	
1138x322	35289	
720x600	35290	
870x600	35291	
870x750	357530	
1950x600	35292	
2100x600	35293	
2238x600	35294	
2250x600	35295	
2388x600	35296	
2538x600	35297	
Specialhöjd i bredd 322 mm. Pris/m + starkostnad 1066:-	35298	
Specialhöjd i bredd 600 mm. Pris/m + starkostnad 1066:-	35299	
Specialhöjd i bredd 750 mm. Pris/m + starkostnad 1066:-	357532	
Maxhöjd 2780 m		

# Detaljer

BENÄMNING / STORLEK MM ART NR L=LAGER SE FOTNOT

## DEKORSIDOR BIANCA 19 MM (KANTLIST RUNT OM)

572x322x19	3517057	
700x322x19	3517070	
720x322x19	3517072	
850x322x19	3517085	
988x322x19	3517098	
1138x322x19	3517113	
1600x322x19	3517160	L1
720x600x19	3518072	
720x603x19 (för skåp med push)	3575400	
870x600x19	3518087	
870x603x19 (för skåp med push)	3575401	
870x750x19	3575402	
870x753x19	3575403	
1950x600x19	3518195	
1950x603x19 (för skåp med push)	3575404	
2100x600x19	3518210	
2100x603x19 (för skåp med push)	3575405	
2238x600x19	3518223	
2238x603x19 (för skåp med push)	3575406	
2250x600x19	3518225	
2250x603x19 (för skåp med push)	3575407	
2388x600x19	3518238	
2388x603x19 (för skåp med push)	3575408	
2500x600x19	3518250	
2500x603x19 (för skåp med push)	3575409	
2538x600x19	3518253	L
2538x603x19 (för skåp med push)	3575410	
Specialmått, kantlistas runt om. Pris/kvm + startkostnad 1066:-	3519	

Maxmått 2780x1200 mm. Min.mått 100 mm. Materialfakta, se info om lucka Bianca.

## LÖSA RYGGAR PRIS/M, (HÖJD X BREDD DÄR HÖJD=MÖNSTERRIKTNING)

Rygg vit/kulör max bredd 2730 mm, ek- och svartmelamin max bredd 2050 mm och faner max bredd 2490 mm.

H: 700	355070	
H: 720	355072	
H: 850	355085	
H: 870	355087	

Höjder över 870, max bredd 1200 mm

H: 988	355098	
H: 1138	355113	
H: 2100	355210	
H: 2250	355225	
H: 2388	355238	
H: 2400	355240	
H: 2538 (maxbredd faner 600 mm)	355253	
Specialmått, pris/kvm + startkostnad 1066:-	356016	
Tillbehörspåse för ryggmontering	39258	

Ryggar i vitt och kulör maxmått 2730x1200 mm.

Ryggar i ek- och svart melamin, max mått 2780x1200 mm alternativt 1200x2050 mm.

Ryggar i faner, max mått 2490x1200 mm alternativt 870x2490 mm respektive 2600x600 mm.

Ryggar kantlistas runt om med rak kantlist.

Ryggar monteras utanpå de Korsidor.

Rygg målas en sida som standard. Min.mått 100 mm.

## LÖSA RYGGAR ASTRID (HÖJD X BREDD DÄR HÖJD=MÖNSTERRIKTNING)

H: 720 mm. Pris/m +startkostnad 1066:-	355772	
H: 870 mm. Pris/m +startkostnad 1066:-	355787	
Maxbredd 2780 mm. Min.mått 100 mm.		
Tillbehörspåse för ryggmontering	39258	

BENÄMNING / STORLEK MM ART NR L=LAGER SE FOTNOT

## BALDAKIN MED TILLBEHÖR ÖVER VÄGGSKÅP

Rak, djup 470 mm, pris/m	3556	
Hörn diagonal, 615x615	3553	
Hörn avslutning höger, djup 470 mm, pris/m	3554	
Hörn avslutning vänster, djup 470 mm, pris/m	3555	
Diagonal 1373x470 (över 1029-bänkskivlösning)	3574	
Specialmått pris/kvm + startkostnad 1066:-	3571	
Skarvjärn	39332	L
Skruv till skarvjärn TKX 4x15	39147	L
Baldakin i vitt och kulör, max mått 2730x1200 mm. Faner, max mått 2490x1200 mm. Fasad kantlist med långkant. Korfändar och bakkant kantlistas med rak list. Ek- och svart melamin, max mått 2780x1200 mm. Kantlistas med rak list runt om. Min.mått 100 mm.		

## BELYSNINGSBOTTEN FÖR MONTERING UNDER VÄGGSKÅP

Rak 1200 mm	3567	L4
Rak 2400 mm	3568	L4
Hörn diagonal 599x599	3565	L4
Avslutning 322x322	3566	L4
Diagonal 460x393 (under hörnmodul art 1*9023)	3569	L1

## INRAMNINGSSYSTEM

Dekorsidor 19 mm mdf (höjd x bredd x tjocklek)		
328x323x19	355790	
612x323x19	355791	
740x323x19	355792	
890x323x19	355793	
1028x323x19	355794	
1178x323x19	355795	
720x599x19 (bredvid diskmaskin)	355803	
870x601x19	355796	
870x751x19	355797	
1970x601x19	355804	
2120x601x19	355798	
2258x601x19	355805	
2270x601x19	355799	
2408x601x19	355800	
2558x601x19	355801	L1
Specialmått. Pris/kvm + startkostnad 1066:-	355802	
Maxmått 2500x1000 mm. Min.mått 100 mm.		

## Belysningsbotten till väggskåp

Rak 1238x323x19	3563	
Rak 2457x323x19	3564	
Hörn diagonal 599x599x19	3562	
Avslutning 323x323x19	3561	
Hörnmodul 461x394x19	3570	

## Passlist och inramningslister

Passlist 20x21x2400	3861	
Inramningslist L=288	3875	
Inramningslist L=572	3876	
Inramningslist L=700	3877	
Inramningslist L=850	3878	
Inramningslist L=988	3879	
Inramningslist L=1138	3880	
Inramningslist L=1182	3881	
Inramningslist L=1950	3882	
Inramningslist L=2100	3883	
Inramningslist L=2238	3884	
Inramningslist L=2388	3885	L1
Distanskloss för montering i bakkant av skåp	3895	
Inramningslist L=596 (används under dm-lucka)	3886	
Distansbricka 2 mm (för montage av inramningslist under dm-lucka)	39221	





# Detaljer

BENÄMNING / STORLEK MM	ART NR	L=LAGER SE FOTNOT
------------------------	--------	-------------------

## VÄGGHYLLOR, TJOCKLEK 29 MM, DJUP 200 MM (PRIS/ST)

Vägghylla med 2 dolda spjutbeslag		
L = 300	3540	
L = 400	3541	
L = 500	3542	
L = 600	3543	
L = 700	3544	
L = 800	3545	
L = 900	3546	
L = 1000	3547	
L = 1100	3548	
L = 1200 (3 spjut)	3549	
Beslagspåse till vägghylla (1 påse/hylla, 2 påsar till hylla L1200)	39005	L

## VÄGGHYLLOR, TJOCKLEK 29 MM, DJUP 295 MM (PRIS/ST)

300	3530	
400	3531	
500	3532	
600	3533	
700	3534	
800	3535	
900	3536	
1000	3537	
1100	3538	
1200	3539	
1300	3501	
1400	3502	
1500	3503	
1600	3504	
1700	3505	
1800	3506	
1900	3507	
2000	3508	
2100	3509	
2200	3510	
2300	3511	
2400	3512	
Hyllbeslag av stål, pris per par	39008	L

## VÄGGHYLLOR I MÅLAD MDF, TJOCKLEK 19 MM, DJUP 295 MM, MAXLÄNGD 2780 MM (PRIS/M) MIN.MÅTT 100 MM.

Vägghylla målad, 19 mm, 295 x M	3572	
Hyllbeslag av stål, pris per par	39008	L

## VÄGGHYLLOR I MASSIV TRÄLAMELL, TJOCKLEK 30 MM, MAXDJUP 300 MM, MAXLÄNGD 4000 MM (PRIS/M) MIN.MÅTT 100 MM.

Trähylla lamell i oljat utförande	3730	
Trähylla lamell i hårdvax natur		
Trähylla lamell i hårdvax vitpigment.		
Trähylla lamell i hårdvax svartpigment		
(Hårdvax i svartpigmenterad finns endast i ek.)		
Hyllbeslag av stål, pris per par	39008	L

## TRÄKONSOL, FÖR HYLLOR I DJUP 200-300 MM

 Träkonsol	39219	
Skruvpåse till träkonsol (två konsoler=en påse)	39617	L

BENÄMNING / STORLEK MM	ART NR	L=LAGER SE FOTNOT
------------------------	--------	-------------------

## SOCKELDETALJER PRIS/ST

Socket 148x2400	3862	L5
Socketlist transparent L = 2500 mm	38004	L
 Stödben 150 (pris inkl. fäste och clips)	39204	L
Stödben 100 (pris inkl. fäste och clips)	39203	L
Förlängning 50 mm till stödben 39204	39194	L
Stödbensfäste	39202	L
Clips till stödben	39205	L
Stödbensclips gavel 10-pack	392051	L
 Stödben fyrkantigt rostfritt 145-170 mm	39245	L
 Stödben runt rostfritt 150-170 mm	39259	L
 Stödben krom, 150-170 mm	39238	L
 Hjul till köksö h 120 mm	39236	L
Socketlåda, skåp bredd 400 mm	32034	
Socketlåda, skåp bredd 500 mm	32035	
Socketlåda, skåp bredd 600 mm	32036	
Socketlåda, skåp bredd 800 mm	32064	

Fanerade socklar kantlistas en kant. Socketlådornas front tillverkas av samma material som sockeln och är obehandlade på insidan. Finns ej i rostfri look.

## PLASTSOCKEL I ROSTFRI LOOK + TILLBEHÖR PRIS/ST

Socket i rostfri look 2500x150	3863	L
Clips svart till plastsocket	39220	L
Hörnlist rostfri look 150 mm	3813	L
Skarvlist rostfri look 150 mm	3812	L
Ändlist rostfri look 150 mm	3811	L
Hörnlist ställbar rostfri look 150 mm	3814	L

Plastsocket med inbyggd tätningslist nedtill. Socketlåda finns ej till denna socket.

## BENSTATIV I ALUMINIUM

Socketram pris per m ram. Inkl konfektionering	39250	
 Ben för hörn, höjd 150-180 mm,	39251	L
Ben för hörn, höjd 280-310 mm,	39252	L
Ben för mellanmont. höjd 150-180 mm	39254	L
Ben för mellanmont. höjd 280-310 mm	39255	L
Vinkelbeslag för tipskydd	39256	L

## PASSBITAR-TAKANSLUTNINGAR MED TILLBEHÖR

50x2400	38332	L8
100x2400	38333	L8
100x2400, en kant fasad 135 grader	38337	L7
200x2400	38335	L8
200x2400, kantlistad tre sidor	38344	L6
270x2400	382240	L8
400x2400	382240	L8
600x2400	382240	L7



# Detaljer

BENÄMNING / STORLEK MM

ART  
NR

L=LAGER  
SE FOTNOT

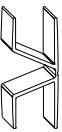
## HÖRN- OCH SKARVLISTER

	Skarvlist 135 gr vit, 600 mm, pris per st	38010	L
	Skarvlist rak vit, 600 mm, pris per st	38012	L
	Skarvlist rak grå, 600 mm, pris per st	38011	L
	Hörnlist plast vit, 149 mm, pris per st	38035	L
	Hörnlist plast vit, 600 mm, pris per st	38015	L
	Hörnlist plast grå, 600 mm, pris per st	38014	L
	Hörnlist plast ek, 600 mm, pris per st	38013	L
	Hörnlist trä 600 mm, pris per st	3815	
	U-list 16 mm plast vit, 600 mm, pris per st	38018	L
	U-list 19 mm plast vit, 148 mm, pris per st	38079	
	Takanslist plast vit längd 2500 mm pris/st	38003	L

OBS! Plastlist ek, bör endast användas till folierade eksocklar. Till fanerade socklar och takanslutningar används hörnlist av trä i kombination med gerning.

## SKÄRBRÄDA TILL BÄNKSKÅP, BOKFANERADE, TJOCKLEK 16 MM (PRIS/ST).

	För skåp 300 mm	322230	L2
	För skåp 400 mm	322240	L2
	För skåp 500 mm	322250	L2
	För skåp 600 mm	322260	L2
	Skena till skärbräda	30208	L





art.nr.  
3929415  
Aug - 2014



## VEDUM

HUVUDKONTOR  
Vedum Kök & Bad AB  
534 84 Vedum  
Kundtjänst kök 0512-576 40  
Växel 0512-576 00  
Fax 0512-576 20

info@vedum.se

www.vedum.se

UTSTÄLLNING  
GÖTEBORG  
Hantverksvägen 5  
436 33 Askim  
Tel. 031-748 68 40  
Fax.031-748 68 49

goteborg@vedum.se

UTSTÄLLNING  
MALMÖ  
Östra Tullgatan 2  
211 28 Malmö  
Tel. 040-664 52 30  
Fax. 040-664 52 39

malmo@vedum.se

UTSTÄLLNING  
STOCKHOLM  
Karlsbodavägen 9-11  
168 67 Bromma  
Tel. 08-564 849 90  
Fax. 08-564 849 95

bromma@vedum.se

UTSTÄLLNING  
UPPSALA  
Stångjärmsgatan 13  
753 23 Uppsala  
Tel. 018-161 170  
Fax. 018-131 170

uppsala@vedum.se

UTSTÄLLNING  
VEDUM  
Kvarnen  
534 60 Vedum  
Tel. 0512-576 90  
Fax. 0512-576 95

kvarnen@vedum.se